

**WYDATKI
NARODOWEGO FUNDUSZU ZDROWIA
Z TYTUŁU REFUNDACJI LEKÓW W ROKU 2005.**

Spis treści:

1. Używane skróty.
2. Spis tabel
3. Spis wykresów
4. Zasady refundacji leków w Polsce.
5. Plan finansowy Narodowego Funduszu Zdrowia na rok 2005 w części B.2.13. – refundacja cen leków
6. Analiza refundacji leków w roku 2005.
7. Współpłacenie – udział NFZ i pacjenta w dopłatach do leków refundowanych.

1. Używane skróty.

- **ATC** – grupa anatomiczno – terapeutyczno – chemiczna – Anatomical Therapeutic Chemical Classification Index (WHO Collaborating Centre for Drug Statistics Methodology),
- **IB** - inwalidzi wojenni, ich małżonkowie pozostający na ich wyłącznym utrzymaniu oraz wdowy i wdowcy po poległych żołnierzach i zmarłych inwalidach wojennych uprawnionym do renty rodzinnej, oraz osoby represjonowane – osoba posiadająca uprawnienia określone w art. 46 ustawy
- **IW** - inwalidzi wojskowi oraz osoby, które doznały uszczerbku na zdrowiu w okolicznościach określonych w art. 7 i 8 ustawy z dnia 29 maja 1974r. o zaopatrzeniu inwalidów wojennych i wojskowych oraz ich rodzin - osoba posiadająca uprawnienia określone w art. 45 ustawy;
- **ZK** - Zasłużeni Honorowi Dawcy Krwi – osoba posiadająca uprawnienia określone w art. 43 ustawy,
- **AZ** - osoba posiadająca uprawnienia określone w art. 7a ustawy z dnia 19 czerwca 1997 r. o zakazie stosowania wyrobów zawierających azbest (Dz. U. z 2004 r. Nr 3, poz. 20, Nr 96, poz. 959, Nr 120, poz. 1252 i Nr 210, poz. 2135);
- **WP** - osoba, o której mowa w art. 133 pkt 1, art. 134, 135 ust. 1, art. 161, 164 ust. 1, art. 170 ust. 1 i art. 206 ust. 1 ustawy z dnia 21 listopada 1967 r. o powszechnym obowiązku obrony Rzeczypospolitej Polskiej (Dz. U. z 2002 r. Nr 21, poz. 205, z późn. zm.¹⁾);
- **PO** - osoba posiadająca uprawnienia określone w art. 44 ustawy;
- **CN** - osoba posiadająca uprawnienia określone w art. 13 ust. 1 pkt 2 ustawy;
- **DN** - osoba posiadająca uprawnienia określone w art. 13 ust. 1 pkt 1 ustawy;
- **IN** - osoba niebędąca ubezpieczonym, posiadająca uprawnienia do bezpłatnych świadczeń opieki zdrowotnej na podstawie przepisów ustaw, o których mowa w art. 12 ustawy,
- **Z** - recepty wystawiane na drukach, o których mowa w § 9 rozporządzenia wydanego na podstawie art. 45 ust. 3 ustawy z dnia 5 grudnia 1996 r. o zawodach lekarza i lekarza dentystry (Dz. U. z 2002 r. Nr 21, poz. 204, z późn. zm.²⁾ oraz recepty wystawiane na kuponie dołączonym do dokumentu potwierdzającego uprawnienia do świadczeń opieki zdrowotnej, o którym mowa w § 11 rozporządzenia wydanego na podstawie art. 45 ust. 3 ustawy z dnia 5 grudnia 1996 r. o zawodach lekarza i lekarza dentystry,
- **N** - recepty na środki odurzające, substancje psychotropowe lub inne leki oznaczone symbolem "Rp.w" zgodnie z odrębnymi przepisami, o których mowa w

§ 12 rozporządzenia wydanego na podstawie art. 45 ust. 3 ustawy z dnia 5 grudnia 1996 r. o zawodach lekarza i lekarza dentysty,

- **I** - recepty na leki sprowadzane z zagranicy dla użytkowników indywidualnych na podstawie rozporządzenia Ministra Zdrowia z dnia 31 grudnia 2001 r. w sprawie sprowadzania z zagranicy produktów leczniczych nieposiadających pozwolenia na dopuszczenie do obrotu niezbędnych dla ratowania życia lub zdrowia pacjenta (Dz. U. Nr 156, poz. 1833 oraz z 2002 r. Nr 219, poz. 1848)
- Symbole oznaczające rodzaje uprawnień pacjenta i poziomy odpłatności, uwzględnione przy wydaniu leku:
 - **U-R** leki podstawowe, których wykazy są określone na podstawie art. 36 ust. 5 pkt 1 ustawy z dnia 27 sierpnia 2004 r. o świadczeniach opieki zdrowotnej finansowanych ze środków publicznych, zwanej dalej "ustawą",
 - **U-30** leki uzupełniające za odpłatnością 30 %, których wykazy są określone na podstawie art. 36 ust. 5 pkt 1 ustawy,
 - **U-50** leki uzupełniające za odpłatnością 50 %, których wykazy są określone na podstawie art. 36 ust. 5 pkt 1 ustawy,
 - **U-LR** leki recepturowe wydane osobom ubezpieczonym, nieposiadającym uprawnień określonych symbolami IB, IW, ZK i AZ, PO, WP,
 - **P** leki i wyroby medyczne wydane osobom chorującym na choroby określone w przepisach wydanych na podstawie art. 37 ust. 2 pkt 2 ustawy - niezależnie od poziomu odpłatności,
 - **P-0** leki i wyroby medyczne wydane bezpłatnie osobom chorującym na choroby określone w przepisach wydanych na podstawie art. 37 ust. 2 pkt 2 ustawy,
 - **P-R** leki i wyroby medyczne wydane za opłatą ryczałtową osobom chorującym na choroby określone w przepisach wydanych na podstawie art. 37 ust. 2 pkt 2 ustawy,
 - **P-30** leki i wyroby medyczne wydane za odpłatnością 30 % osobom chorującym na choroby określone w przepisach wydanych na podstawie art. 37 ust. 2 pkt 2 ustawy,
 - **P-50** leki i wyroby medyczne wydane za odpłatnością 50 % osobom chorującym na choroby określone w przepisach wydanych na podstawie art. 37 ust. 2 pkt 2 ustawy,
 - **CN-R** leki podstawowe wydane za opłatą ryczałtową osobom, o których mowa w art. 13 ust. 1 pkt 2 ustawy,
 - **CN-30** leki wydane za odpłatnością 30 % osobom, o których mowa w art. 13 ust. 1 pkt 2 ustawy,

- **CN-50** leki wydane za odpłatnością 50 % osobom, o których mowa w art. 13 ust. 1 pkt 2 ustawy,
- **CN-LR** leki recepturowe wydane za opłatą ryczałtową osobom, o których mowa w art. 13 ust. 1 pkt 2 ustawy,
- **CN-P-0** leki wydane bezpłatnie osobom, o których mowa w art. 13 ust. 1 pkt 2 ustawy, chorującym na choroby określone w przepisach wydanych na podstawie art. 37 ust. 2 pkt 2 ustawy,
- **CN-P-30** leki wydane za odpłatnością 30 % osobom, o których mowa w art. 13 ust. 1 pkt 2 ustawy, chorującym na choroby określone w przepisach wydanych na podstawie art. 37 ust. 2 pkt 2 ustawy,
- **CN-P-50** leki wydane za odpłatnością 50 % osobom, o których mowa w art. 13 ust. 1 pkt 2 ustawy, chorującym na choroby określone w przepisach wydanych na podstawie art. 37 ust. 2 pkt 2 ustawy,
- **CN-P-R** leki wydane za opłatą ryczałtową osobom, o których mowa w art. 13 ust. 1 pkt 2 ustawy, chorującym na choroby określone w przepisach wydanych na podstawie art. 37 ust. 2 pkt 2 ustawy,
- **DN-R** leki podstawowe wydane za opłatą ryczałtową osobom, o których mowa w art. 13 ust. 1 pkt 1 ustawy,
- **DN-30** leki za odpłatnością 30 % wydane osobom, o których mowa w art. 13 ust. 1 pkt 1 ustawy,
- **DN-50** leki za odpłatnością 50 % wydane osobom, o których mowa w art. 13 ust. 1 pkt 1 ustawy,
- **DN-LR** leki recepturowe wydane za opłatą ryczałtową osobom, o których mowa w art. 13 ust. 1 pkt 1 ustawy,
- **DN-P-0** leki recepturowe wydane bezpłatnie osobom, o których mowa w art. 13 ust. 1 pkt 1 ustawy, chorującym na choroby określone w przepisach wydanych na podstawie art. 37 ust. 2 pkt 2 ustawy,
- **DN-P-R** leki podstawowe wydane za opłatą ryczałtową osobom, o których mowa w art. 13 ust. 1 pkt 1 ustawy, chorującym na choroby określone w przepisach wydanych na podstawie art. 37 ust. 2 pkt 2 ustawy,
- **DN-P-30** leki za odpłatnością 30 % wydane osobom, o których mowa w art. 13 ust. 1 pkt 1 ustawy, chorującym na choroby określone w przepisach wydanych na podstawie art. 37 ust. 2 pkt 2 ustawy,
- **DN-P-50** leki za odpłatnością 50 % wydane osobom, o których mowa w art. 13 ust. 1 pkt 1 ustawy, chorującym na choroby określone w przepisach wydanych na podstawie art. 37 ust. 2 pkt 2 ustawy,
- **IN-R** leki podstawowe wydane za opłatą ryczałtową osobom, o których mowa w art. 12 ustawy,

- **IN-30** leki za odpłatnością 30 % wydane osobom, o których mowa w art. 12 ustawy,
- **IN-50** leki za odpłatnością 50 % wydane osobom, o których mowa w art. 12 ustawy,
- **IN-LR** leki recepturowe wydane za opłatą ryczałtową osobom, o których mowa w art. 12 ustawy,
- **IN-P-0** leki recepturowe wydane bezpłatnie osobom, o których mowa w art. 12 ustawy, chorującym na choroby określone w przepisach wydanych na podstawie art. 37 ust. 2 pkt 2 ustawy,
- **IN-P-R** leki podstawowe wydane za opłatą ryczałtową osobom, o których mowa w art. 12 ustawy, chorującym na choroby określone w przepisach wydanych na podstawie art. 37 ust. 2 pkt 2 ustawy,
- **IN-P-30** leki za odpłatnością 30 % wydane osobom, o których mowa w art. 12 ustawy, chorującym na choroby określone w przepisach wydanych na podstawie art. 37 ust. 2 pkt 2 ustawy,
- **IN-P-50** leki za odpłatnością 50 % wydane osobom, o których mowa w art. 12 ustawy, chorującym na choroby określone w przepisach wydanych na podstawie art. 37 ust. 2 pkt 2 ustawy.

2. Spis tabel.

Tabela 1 Plan finansowy Narodowego Funduszu Zdrowia na rok 2005 i jego zmiany – refundacja cen leków.

Tabela 2 Struktura refundacji w podziale na grupy ATC.

Tabela 3 Struktura refundacji w podziale na rodzaje odpłatności.

Tabela 4. Struktura refundacji w podziale na typy recept.

Tabela 5. Struktura refundacji w podziale na uprawnienia dodatkowe pacjentów.

Tabela 6. Wydatki Narodowego Funduszu Zdrowia na refundację 21 substancji czynnych.

3. Spis wykresów.

Wykres 1. Refundacja leków w 2005r. w podziale na grupy ATC - udział procentowy.

Wykres 2. Refundacja leków w 2005 - wg rodzajów odpłatności - udział procentowy w kwocie refundacji.

Wykres 3. Struktura wydatków w podziale na uprawnienia dodatkowe pacjentów.

Wykres 4. Struktura wydatków Narodowego Funduszu Zdrowia w podziale na substancje czynne.

Wykres 5 Udział NFZ i pacjenta w dopłatach do leków – grupy uprawnień.

Wykres 6. Udział NFZ i pacjenta w dopłatach do leków refundowanych w grupach ATC.

Wykres 7. Udział NFZ i pacjenta w dopłatach do leków refundowanych w poszczególnych grupach odpłatności.

Wykres 8. Średnia dopłata Funduszu i pacjenta do opakowania leku refundowanego w poszczególnych grupach ATC.

Wykres 9 Średnia dopłata Funduszu i pacjenta do opakowania leku refundowanego w grupach uprawnień.

4. Zasady refundacji leków w Polsce.

Zasady refundacji leków w Polsce określają przepisy ustawy z dnia 27 sierpnia 2004r. o świadczeniach opieki zdrowotnej finansowanych ze środków publicznych (Dz. U Nr 210, poz. 2135 z późn. zm) – art. 36 – 46, oraz rozporządzenia Ministra Zdrowia wydane na podstawie delegacji ustawowych.

Zgodnie z przepisami art. 36 w/w ustawy, Minister Zdrowia ustala, w drodze rozporządzenia, wykaz leków podstawowych (wydawanych po wniesieniu opłaty ryczałtowej – obecnie w wysokości 3,20 zł) i uzupełniających (wydawanych za 30% lub 50% odpłatnością).

W roku 2005 obowiązywały następujące rozporządzenia:

1. *ROZPORZĄDZENIE MINISTRA ZDROWIA z dnia 17 grudnia 2004 r. w sprawie wykazu leków podstawowych i uzupełniających oraz wysokości odpłatności za leki uzupełniające (Dz. U Nr 274.2725),*
2. *ROZPORZĄDZENIE MINISTRA ZDROWIA z dnia 8 marca 2005 r. zmieniające rozporządzenie w sprawie wykazu leków podstawowych i uzupełniających oraz wysokości odpłatności za leki uzupełniające (Dz.U Nr 46.441) – obowiązujące od 1 kwietnia 2005r.,*
3. *ROZPORZĄDZENIE MINISTRA ZDROWIA z dnia 22 września 2005 r. zmieniające rozporządzenie w sprawie wykazu leków podstawowych i uzupełniających oraz wysokości odpłatności za leki uzupełniające (Dz.U. Nr 192.1608) – obowiązujące od 15 października 2005r.,*
4. *ROZPORZĄDZENIE MINISTRA ZDROWIA z dnia 18 listopada 2005 r. zmieniające rozporządzenie w sprawie wykazu leków podstawowych i uzupełniających oraz wysokości odpłatności za leki uzupełniające (Dz.U. Nr 232.1974) – obowiązujące od 1 grudnia 2005r.*

Zgodnie z przepisami art. 37 w/w ustawy Minister Zdrowia ustala, w drodze rozporządzenia, wykaz chorób przewlekłych oraz wykaz leków i wyrobów medycznych wydawanych bezpłatnie, za opłatą ryczałtową (także 3,20 zł), za częściową odpłatnością 30% lub 50% ceny leku.

Na liście chorób przewlekłych znajdują się obecnie następujące jednostki chorobowe:

- 1) nowotwory złośliwe, w tym również:
 - a) rak piersi i rak trzonu macicy, rak piersi w II rzucie hormonoterapii,
 - b) rak prostaty,
 - c) neutropenia w chorobach nowotworowych,
 - d) przerzuty osteolityczne w chorobach nowotworowych;
- 2) schizofrenia oporna na leczenie;
- 3) choroby psychiczne lub upośledzenia umysłowe;
- 4) choroba Alzheimera;
- 5) padaczka, w tym również padaczka oporna na leczenie;
- 6) choroba i zespół Parkinsona;
- 7) miastenia;
- 8) stwardnienie zanikowe boczne;
- 9) stwardnienie rozsiane;
- 10) astma, przewlekłe zespoły oskrzelowo-płucne;
- 11) cukrzyca;
- 12) mukowiscydoza;

- 13) fenyloketonuria;
- 14) zespoły wrodzonych defektów metabolicznych, alergie pokarmowe i biegunki przewlekłe;
- 15) akromegalia;
- 16) moczówka prosta przysadkowa;
- 17) gruźlica, w tym również gruźlica wielolekooporna i inne mykobakteriozy;
- 18) osteoporoza;
- 19) niedoczynność tarczycy;
- 20) jaskra;
- 21) przewlekłe owrzodzenia;
- 22) neuralgia popółpaścowa przewlekła;
- 23) wielobjawowy miejscowy zespół bólowy typu I - odruchowa dystrofia współczulna oraz typu II - kausalgia.

Jednostki chorobowe wymienione w pkt 22-23 zostały wprowadzone na wykaz chorób przewlekłych rozporządzeniem Ministra Zdrowia z dnia 22 września 2005 r. zmieniającym rozporządzenie w sprawie wykazu chorób oraz wykazu leków i wyrobów medycznych, które ze względu na te choroby są przepisywane bezpłatnie, za opłatą ryczałtową lub za częściową odpłatnością (Dz. U Nr 192, poz.1609) obowiązującym od 15 października 2005r. Jednocześnie w ww. rozporządzeniu określono wykaz leków refundowanych w tych jednostkach.

W roku 2005 obowiązywały następujące rozporządzenia:

1. *ROZPORZĄDZENIE MINISTRA ZDROWIA z dnia 17 grudnia 2004 r. w sprawie wykazu chorób oraz wykazu leków i wyrobów medycznych, które ze względu na te choroby są przepisywane bezpłatnie, za opłatą ryczałtową lub za częściową odpłatnością (Dz.U. Nr 275.2730),*
2. *ROZPORZĄDZENIE MINISTRA ZDROWIA z dnia 8 marca 2005 r. zmieniające rozporządzenie w sprawie wykazu chorób oraz wykazu leków i wyrobów medycznych, które ze względu na te choroby są przepisywane bezpłatnie, za opłatą ryczałtową lub za częściową odpłatnością (Dz.U. Nr 46.442) – obowiązujące od 1 kwietnia 2005r.,*
3. *ROZPORZĄDZENIE MINISTRA ZDROWIA z dnia 22 września 2005 r. zmieniające rozporządzenie w sprawie wykazu chorób oraz wykazu leków i wyrobów medycznych, które ze względu na te choroby są przepisywane bezpłatnie, za opłatą ryczałtową lub za częściową odpłatnością (Dz.U. Nr 192.1609) – obowiązujące od 15 października .2005r.,*
4. *ROZPORZĄDZENIE MINISTRA ZDROWIA z dnia 18 listopada 2005 r. zmieniające rozporządzenie w sprawie wykazu chorób oraz wykazu leków i wyrobów medycznych, które ze względu na te choroby są przepisywane bezpłatnie, za opłatą ryczałtową lub za częściową odpłatnością (Dz.U. Nr 232.1975) – obowiązujące od 1 grudnia 2005r.*

Zgodnie z przepisami art. 38 w/w ustawy Minister Zdrowia ustala, w drodze rozporządzenia, limity cen leków i wyrobów medycznych objętych refundacją.

W roku 2005 obowiązywały następujące rozporządzenia:

1. *ROZPORZĄDZENIE MINISTRA ZDROWIA z dnia 17 grudnia 2004 r. w sprawie ustalenia limitów cen leków i wyrobów medycznych wydawanych świadczeniobiorcom bezpłatnie, za opłatą ryczałtową lub częściową odpłatnością (Dz. U Nr 274, poz. 2727)*

2. *ROZPORZĄDZENIE MINISTRA ZDROWIA z dnia 18 stycznia 2005 r. zmieniające rozporządzenie w sprawie ustalenia limitów cen leków i wyrobów medycznych wydawanych świadczeniobiorcom bezpłatnie, za opłatą ryczałtową lub częściową odpłatnością (Dz. U Nr 16, poz. 139) – obowiązujące od 1 lutego 2005r.,*
3. *ROZPORZĄDZENIE MINISTRA ZDROWIA z dnia 8 marca 2005 r. zmieniające rozporządzenie w sprawie ustalenia limitów cen leków i wyrobów medycznych wydawanych świadczeniobiorcom bezpłatnie, za opłatą ryczałtową lub częściową odpłatnością (Dz. U Nr 46, poz. 443) – obowiązujące od 1 kwietnia 2005r. ,*
4. *ROZPORZĄDZENIE MINISTRA ZDROWIA z dnia 22 września 2005 r. zmieniające rozporządzenie w sprawie ustalenia limitów cen leków i wyrobów medycznych wydawanych świadczeniobiorcom bezpłatnie, za opłatą ryczałtową lub częściową odpłatnością (Dz. U Nr 192, poz. 1610) – obowiązujące od 15 października 2005r.,*
5. *ROZPORZĄDZENIE MINISTRA ZDROWIA z dnia 18 listopada 2005 r. zmieniające rozporządzenie w sprawie ustalenia limitów cen leków i wyrobów medycznych wydawanych świadczeniobiorcom bezpłatnie, za opłatą ryczałtową lub częściową odpłatnością (Dz. U Nr 232, poz. 1976) – obowiązujące od 1 grudnia 2005r.*

Zgodnie z przepisami ustawy z dnia 5 lipca 2001r. o cenach (Dz. U Nr 97, poz. 1050 z późn. zm) Minister Zdrowia działając w porozumieniu z Ministrem Finansów ustala ceny urzędowe na leki i wyroby medyczne objęte refundacją.

W roku 2005 obowiązywały następujące rozporządzenia:

1. *ROZPORZĄDZENIE MINISTRA ZDROWIA z dnia 20 grudnia 2004 r. w sprawie ustalenia cen urzędowych hurtowych i detalicznych na produkty lecznicze i wyroby medyczne (Dz. U Nr 275, poz. 2733) – obowiązujące od 1 stycznia 2005r.,*
2. *ROZPORZĄDZENIE MINISTRA ZDROWIA z dnia 19 stycznia 2005 r. zmieniające rozporządzenie w sprawie ustalenia cen urzędowych hurtowych i detalicznych na produkty lecznicze i wyroby medyczne (Dz. U Nr 16, poz. 140) – obowiązujące od 1 lutego 2005r.,*
3. *ROZPORZĄDZENIE MINISTRA ZDROWIA z dnia 15 marca 2005 r. zmieniające rozporządzenie w sprawie ustalenia cen urzędowych hurtowych i detalicznych na produkty lecznicze i wyroby medyczne (Dz. U Nr 46, poz. 444) – obowiązujące od 1 kwietnia 2005r,*
4. *ROZPORZĄDZENIE MINISTRA ZDROWIA z dnia 23 września 2005 r. zmieniające rozporządzenie w sprawie ustalenia cen urzędowych hurtowych i detalicznych na produkty lecznicze i wyroby medyczne (Dz. U Nr 192, poz. 1611) – obowiązujące od 15 października 2005r.*
5. *ROZPORZĄDZENIE MINISTRA ZDROWIA z dnia 24 listopada 2005 r. zmieniające rozporządzenie w sprawie ustalenia cen urzędowych hurtowych i detalicznych na produkty lecznicze i wyroby medyczne (Dz. U nr 232, poz. 1977) – obowiązujące od 1 grudnia 2005r.*

Dodatkowe uprawnienia do otrzymania bezpłatnych leków przysługują inwalidom wojennym (IB), inwalidom wojskowym (IW), Zasłużonym Honorowym Dawcom Krwi (ZK) przy czym:

- a) inwalidzi wojenni, ich małżonkowie pozostający na ich wyłącznym utrzymaniu oraz wdowy i wdowcy po poległych żołnierzach i zmarłych inwalidach wojennych uprawnionym do renty rodzinnej, oraz osoby represjonowane (IB)– otrzymują

bezpłatne leki oznaczone symbolem Rp w decyzji dopuszczającej do obrotu oraz wpisane do Rejestru Produktów Leczniczych dopuszczonych do obrotu na terytorium Rzeczypospolitej Polskiej – art. 46 w/w ustawy;

- b) inwalidzi wojskowi (IW) oraz osoby, które doznały uszczerbku na zdrowiu w okolicznościach określonych w art. 7 i 8 ustawy z dnia 29 maja 1974r. o zaopatrzeniu inwalidów wojennych i wojskowych oraz ich rodzin – otrzymują bezpłatnie leki z wykazu leków podstawowych i uzupełniających do wysokości ustalonego limitu ceny – art. 45 ustawy;
- c) Zasłużeni Honorowi Dawcy Krwi (ZK) – otrzymują bezpłatnie leki objęte wykazem leków podstawowych i uzupełniających do wysokości ustalonego limitu ceny – art. 43 ustawy.

Każda z w/w grup uprawnionych pacjentów zobowiązana jest do okazania lekarzowi wystawiającemu receptę oraz farmaceucie ją realizującemu dokumentu poświadczającego uprawnienia.

Ponadto w przypadku recept dla IB i IW od 1 października 2004r. obok danych pacjenta musi znaleźć się numer PESEL takiej osoby.

5. Plan finansowy Narodowego Funduszu Zdrowia na rok 2005 w części B.2.13. – refundacja cen leków.

Zarządzeniem Ministra Zdrowia z dnia 30 września 2004r. w sprawie ustalenia planu finansowego Narodowego Funduszu Zdrowia na 2005 r. (Dz. Urz. MZ Nr 13, poz. 111) – pierwotnie na refundację leków (w poz. B.2.13) zapisano kwotę 6.066.754 tys. zł.

W ciągu roku dokonywano zmian w planie finansowym. Obowiązywały następujące akty prawne:

1. ZARZĄDZENIE MINISTRA ZDROWIA z dnia 30 grudnia 2004 r. zmieniające zarządzenie w sprawie ustalenia planu finansowego Narodowego Funduszu Zdrowia na 2005 r. (Dz. Urz. MZ Nr 1, poz. 1),
2. ZARZĄDZENIE MINISTRA ZDROWIA z dnia 16 marca 2005 r. zmieniające zarządzenie w sprawie ustalenia planu finansowego Narodowego Funduszu Zdrowia na 2005 r. (Dz. Urz. MZ Nr 4, poz. 13),
3. ZARZĄDZENIE MINISTRA ZDROWIA z dnia 19 kwietnia 2005 r. zmieniające zarządzenie w sprawie ustalenia planu finansowego Narodowego Funduszu Zdrowia na 2005 r. (Dz. Urz. MZ Nr 6, poz. 18),
4. ZARZĄDZENIE MINISTRA ZDROWIA z dnia 12 maja 2005 r. zmieniające zarządzenie w sprawie ustalenia planu finansowego Narodowego Funduszu Zdrowia na 2005 r. (Dz. Urz. MZ Nr 7, poz. 26),
5. ZARZĄDZENIE MINISTRA ZDROWIA z dnia 21 lipca 2005 r. zmieniające zarządzenie w sprawie ustalenia planu finansowego Narodowego Funduszu Zdrowia na 2005 r. (Dz. Urz. MZ Nr 9, poz. 42),
6. ZARZĄDZENIE MINISTRA ZDROWIA z dnia 10 sierpnia 2005 r. zmieniające zarządzenie w sprawie ustalenia planu finansowego Narodowego Funduszu Zdrowia na 2005 r. (Dz. Urz. MZ Nr 11, poz. 47)
7. ZARZĄDZENIE MINISTRA ZDROWIA z dnia 5 września 2005 r. zmieniające zarządzenie w sprawie ustalenia planu finansowego Narodowego Funduszu Zdrowia na 2005 r. (Dz. Urz. MZ Nr 13, poz. 57),
8. ZARZĄDZENIE MINISTRA ZDROWIA z dnia 26 października 2005 r. zmieniające zarządzenie w sprawie ustalenia planu finansowego Narodowego Funduszu Zdrowia na 2005 r. (Dz. Urz. MZ Nr 15, poz. 71),
9. ZARZĄDZENIE MINISTRA ZDROWIA z dnia 24 listopada 2005 r. zmieniające zarządzenie w sprawie ustalenia planu finansowego Narodowego Funduszu Zdrowia na 2005 r. (Dz. Urz. MZ Nr 16, poz. 86),
10. ZARZĄDZENIE MINISTRA ZDROWIA z dnia 28 grudnia 2005 r. zmieniające zarządzenie w sprawie ustalenia planu finansowego Narodowego Funduszu Zdrowia na 2005 r. (Dz. Urz. MZ Nr 19, poz. 109).

Na koniec roku plan finansowy w poz. B2.13. przewidywał kwotę 6.327.294 tys. zł.

Dokonano przesunięć na łączną kwotę 260.540 tys. zł.

Szczegółowe informacje w tym zakresie przedstawia tabela nr 1 - Plan finansowy Narodowego Funduszu Zdrowia na rok 2005 i jego zmiany – refundacja cen leków. (Dane pionu finansowego NFZ).

Lp	Wyszczególnienie	Plan pierwotny Zarządzenie Ministra Zdrowia z dnia 30/09/2004	Zmiany planu								Plan ostateczny	Różnica	Dynamika
			Listopad 2004 r.	Styczeń 2005 r.	Marzec 2005 r.	Sierpień 2005 r.	Wrzesień 2005 r.	Październik 2005 r.	Listopad 2005 r.	Grudzień 2005 r.			
			Przesunięcia art. 124 ust. 6,7	Przesunięcia art. 124 ust. 6,7	Przesunięcia art. 124 ust. 6,7 Zarządzenie MZ z 16/03/2005	Przesunięcia art. 124 ust. 6,7 Zarządzenie MZ z 10/08/2005	Przesunięcia art. 124 ust. 6,7 Zarządzenie MZ z 05/09/2005 Zarządzenie Prezesa NFZ z 14/09/2005 nr 58	Przesunięcia art. 124 ust. 6,7 Zarządzenie MZ z 26/10/2005 Zarządzenie Prezesa NFZ z 18/10/2005 nr 95	Przesunięcia art. 124 ust. 6,7 Zarządzenie MZ z 24/11/2005 Zarządzenie Prezesa NFZ z 10/11/2005 nr 98	Przesunięcia art. 124 ust. 6,7 Zarządzenie MZ z 28/12/2005			
1	2	3	4	5	6	7	8	9	10	11	12	13	14
1	Dolnośląski OW	472 943	0	0	0	13 246	3 811	3 000	2 000	0	495 000	22 057	104,70%
2	Kujawsko-Pomorski OW	342 013	0	0	0	0	0	0	9 000	0	351 013	9 000	102,60%
3	Lubelski OW	339 896	0	0	0	7 778	7 200	0	0	-6 200	348 674	8 778	102,60%
4	Lubuski OW	147 924	0	0	0	3 565	0	0	1 000	-2 500	149 989	2 065	101,40%
5	Łódzki OW	457 351	0	-26 833	1 163	12 777	17 000	5 542	6 000	-4 000	469 000	11 649	102,50%
6	Małopolski OW	544 660	0	0	0	11 975	0	5 000	0	0	561 635	16 975	103,10%
7	Mazowiecki OW	960 161	-55 000	0	0	22 497	0	0	24 000	-12 302	939 356	-20 805	97,80%
8	Opolski OW	146 460	0	0	0	3 474	0	0	0	-250	149 684	3 224	102,20%
9	Podkarpacki OW	299 539	0	0	0	7 668	3 373	0	0	-2 987	307 593	8 054	102,70%
10	Podlaski OW	172 403	0	0	0	6 099	10 771	1 000	0	-5 200	185 073	12 670	107,30%
11	Pomorski OW	356 452	0	0	0	9 287	7 879	3 000	13 312	-4 000	385 930	29 478	108,30%
12	Śląski OW	747 399	0	0	0	19 168	21 500	0	0	9 310	797 377	49 978	106,70%
13	Świętokrzyski OW	193 252	0	0	0	6 641	0	0	1 000	-4 000	196 893	3 641	101,90%
14	Warmińsko-Mazurski OW	203 838	0	0	0	6 151	10 574	0	-5 101	0	215 462	11 624	105,70%
15	Wielkopolski OW	460 500	0	0	0	15 302	11 157	16 000	8 326	0	511 285	50 785	111,00%
16	Zachodniopomorski OW	221 963	0	0	0	5 953	11 133	14 923	9 358	0	263 330	41 367	118,60%
Suma		6 066 754	-55 000	-26 833	1 163	151 581	104 398	48 465	68 895	-32 129	6 327 294	260 540	104,30%

6. Analiza refundacji leków w 2005r.

Wydatki Narodowego Funduszu Zdrowia w roku 2005r. poniesione z tytułu refundacji leków ujętych na wykazach leków refundowanych ustalanych przez Ministra Zdrowia w drodze stosownych rozporządzeń i refundowane z tytułu uprawnień dodatkowych pacjentów wynikających z ustawy o świadczeniach opieki zdrowotnej finansowanych ze środków publicznych, wykazane w pozycji planu finansowego B.2.13. wyniosły w roku 2005 – 6.323.263,84 tys. zł.

Poniższa analiza została sporządzona na podstawie raportów statystycznych przekazywanych przez apteki do oddziałów wojewódzkich Funduszu na podstawie przepisów rozporządzenia Ministra Zdrowia z dnia 28 września 2004r. *w sprawie zakresu niezbędnych informacji gromadzonych i przekazywanych przez apteki podmiotom zobowiązanym do finansowania świadczeń ze środków publicznych (Dz. U Nr 213, poz. 2167).*

Dane te przekazywane w cyklach miesięcznych przez oddziały wojewódzkie Funduszu zostały następnie zagregowane w systemie informatycznym wspierającym pracę Centrali Funduszu.

Przedmiotowa analiza została sporządzona na podstawie 98% danych szczegółowych, tj. analizą objęto kwotę refundacji w wysokości 6.181.330,980 tys. zł.

W roku 2005r. zrealizowano ponad 170 mln recept lekarskich, na których wypisano ponad 255 mln pozycji leków.

a) grupy ATC

Udział procentowy wydatków z tytułu refundacji leków w podziale na poszczególne grupy ATC (anatomiczno – terapeutyczno – chemiczne) przedstawiono na wykresie 1.

Największe wydatki pociągnęła za sobą refundacja leków stosowanych w leczeniu schorzeń centralnego układu nerwowego (grupa ATC – N) – ponad 16,72% ogólnej kwoty refundacji, leków stosowanych w leczeniu schorzeń przewodu pokarmowego (grupa ATC – A) – ponad 15,31% ogólnej kwoty refundacji oraz leków z grupy ATC-C – układ sercowo – naczyniowy – ponad 14,38% ogólnej kwoty refundacji.

Wykres 1. Refundacja leków w 2005r. w podziale na grupy ATC - udział procentowy.

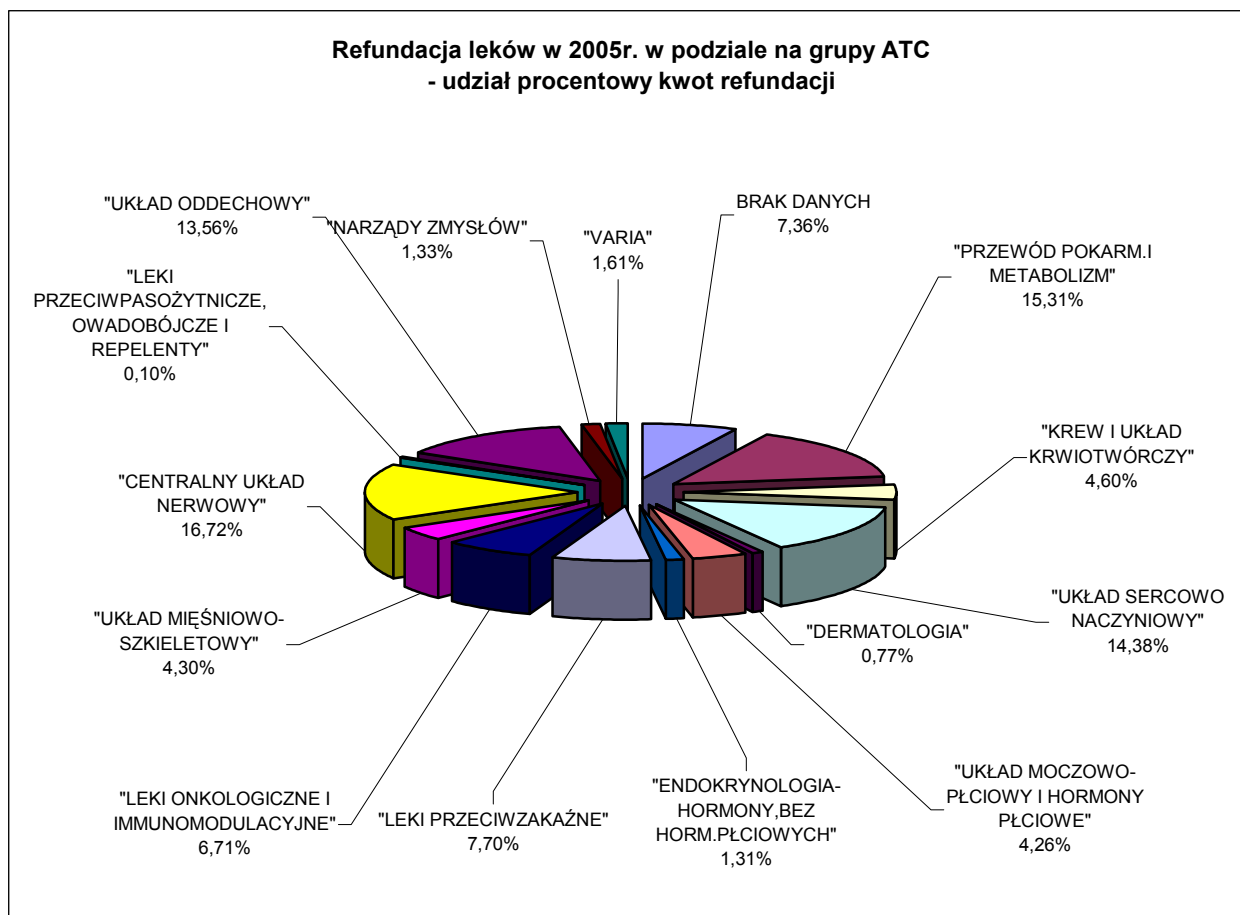

W roku 2005 refundacją objęto ponad 382 mln opakowań różnych leków, o łącznej wartości ponad 9,452 mld zł.

Tabela 2 Struktura refundacji w podziale na grupy ATC.

Analiza sprzedanych leków						
2005 - 01 - styczeń do 2005 - 12 - grudzień - typ okresu: Miesiąc						
Analiza z podziałem na: Grupy leków ATC - rozdziały						
Kod pocz.	Kod końc.	Grupa leków ATC - rozdziały	Liczba opakowań	Kwota refundacji	Dopłata św - biorcy	Wartość brutto
		BRAK DANYCH	14 129 559,23	454 962 258,74	70 909 559,60	525 871 818,34
A01	A16AZ	"PRZEWÓD POKARM.I METABOLIZM"	51 817 504,95	946 149 604,25	483 013 267,38	1 429 162 871,63
B01	B06AA	"KREW I UKŁAD KRWIOTWÓRCZY"	7 988 512,52	284 163 644,66	57 621 225,44	341 784 870,10
C01	C10AX	"UKŁAD SERCOWO NACZYNIOWY"	122 455 951,99	888 769 645,91	1 146 071 649,29	2 034 841 295,20
D01	D11AZ	"DERMATOLOGIA"	6 878 179,61	47 667 955,40	44 415 679,22	92 083 634,62
G01	G04CX	"UKŁAD MOCZOWO-PŁCIOWY I HORMONY PŁCIOWE"	15 699 117,54	263 107 313,88	231 110 263,09	494 217 576,97
H01	H05BA	"ENDOKRYNOLOGIA-HORMONY, BEZ HORM.PŁCIOWYCH"	9 416 642,96	81 058 705,45	39 487 006,85	120 545 712,30
J01	J07X	"LEKI PRZECIWKĄŻNE"	45 737 834,19	475 917 295,23	519 930 718,51	995 848 013,74
L01	L04AX	"LEKI ONKOLOGICZNE I IMMUNOMODULACYJNE"	1 780 720,66	414 494 871,26	3 671 185,59	418 166 056,85
M01	M09AX	"UKŁAD MIĘŚNIOWO-SZKIELETOWY"	25 307 948,69	265 594 247,54	144 657 565,92	410 251 813,46
N01	N07XX	"CENTRALNY UKŁAD NERWOWY"	37 205 353,21	1 033 415 335,89	166 902 945,60	1 200 318 281,49
P01	P03BX	"LEKI PRZECIWPASOŻYTNICZE, OWADOBÓJCZE I REPELENTY"	1 537 460,35	5 881 540,36	3 837 708,31	9 719 248,67
R01	R07AZ	"UKŁAD ODDECHOWY"	28 985 243,39	838 070 520,72	239 629 141,35	1 077 699 662,07
S01	S03D	"NARZĄDY ZMYŚŁÓW"	7 882 067,37	82 286 858,14	40 059 072,46	122 345 930,60
V01	V10XX	"VARIA"	5 642 933,09	99 791 183,28	79 450 953,81	179 242 137,09
			382 465 029,75	6 181 330 980,71	3 270 767 942,42	9 452 098 923,13

Uwaga : w poz. brak danych znajdują się m.in. wyroby medyczne oraz produkty lecznicze nie identyfikowane przez system z uwagi na brak kodu EAN13.

b) rodzaje odpłatności

Analiza struktury wydatków na refundacje leków w roku 2005r. w podziale na odpłatności wykazała, że blisko 52% ogólnej kwoty refundacji wydatkowano na leki dostępne dla pacjentów po wniesieniu opłaty ryczałtowej (leki z listy leków podstawowych oraz z listy leków stosownych w chorobach przewlekłych wydawanych po wniesieniu opłaty ryczałtowej do wysokości ustalonego limitu ceny). Przeznaczono na ich refundacją ponad 3,167 mld zł.

Kolejne grupy co do wartości wydatkowanych środków stanowią :

- leki wydawane za 30% odpłatnością – ponad 18% (w tym leki z listy leków uzupełniających wydawanych za 30% odpłatnością i leki z listy chorób przewlekłych wydawanych za 30% odpłatnością) – kwota refundacji ponad 1,142 mld zł,
- leki wydawane za odpłatnością 50% ceny leku - ponad 16% (w tym leki z listy leków uzupełniających wydawanych za 50% odpłatnością i leki z listy chorób przewlekłych wydawanych za 50% odpłatnością) - kwota refundacji ponad 1,047 mld zł,
- leki wydawane bezpłatnie – ponad 13% (z listy chorób przewlekłych, dla inwalidów wojennych, inwalidów wojskowych) - kwota refundacji ponad 0,823 mld zł.

Szczegółowe dane przedstawiono na wykresie nr 2 i w tabeli 3.

Wykres 2. Refundacja leków w 2005 - wg rodzajów odpłatności - udział procentowy w kwocie refundacji.

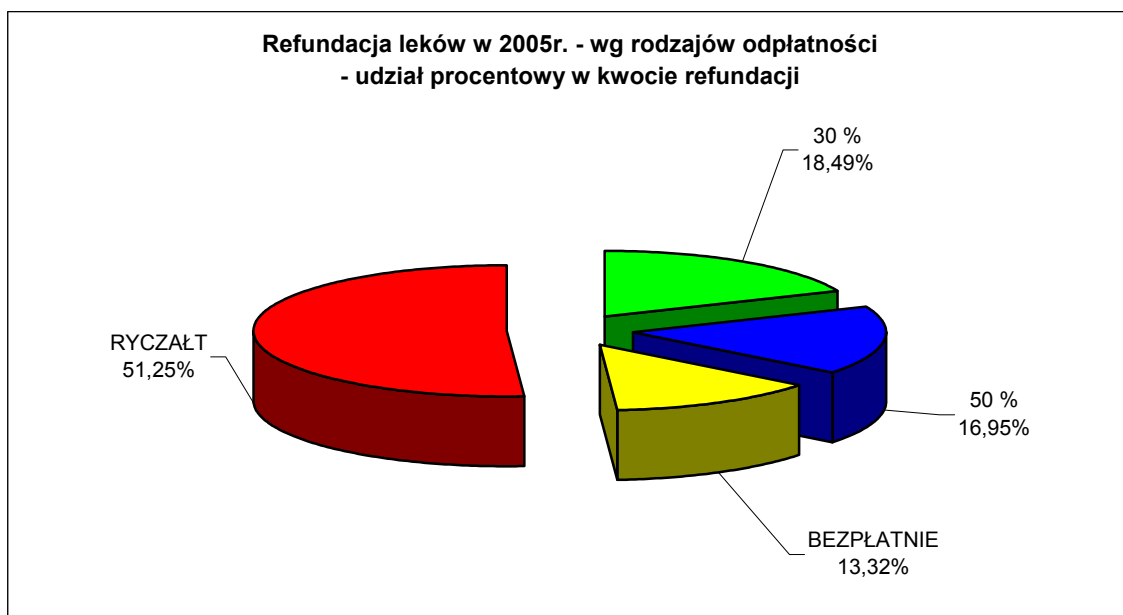

Biorąc pod uwagę liczbę opakowań leków objętych refundacją największy udział mają leki wydawane za opłatą ryczałtową (38,76% ogólnej liczby opakowań), leki wydawane za odpłatnością 50% ceny leku do wysokości ustalonego limitu (34,25% ogólnej liczby opakowań), leki wydawane za odpłatnością 30% ceny leku do wysokości ustalonego limitu (16,19%), leki wydawane bezpłatnie do wysokości ustalonego limitu (10,81%). Szczegółowe dane przedstawiono w tabeli 3.

Tabela 3 Struktura refundacji w podziale na rodzaje odpłatności.

Analiza sprzedanych leków

2005 - 01 - styczeń do 2005 - 12 - grudzień - typ okresu: Miesiąc

Analiza z podziałem na: Rodzaje odpłatności

Rodzaj odpłatności	Liczba opakowań	[%] opak.	Kwota refundacji	[%] ref.
30 %	61 901 960,49	16,19	1 142 704 912,88	18,49
50 %	130 991 412,41	34,25	1 047 718 442,95	16,95
BEZPŁATNIE	41 335 311,27	10,81	823 075 433,59	13,32
RYCZAŁT	148 236 345,57	38,76	3 167 832 191,29	51,25
	382 465 029,75		6 181 330 980,71	

c) typy recept.

Ponad 80% refundowanych w roku 2005 leków było wypisywanych na receptach białych, blisko 19% na drukach książeczek rejestru usług medycznych.

Tabela 4. Struktura refundacji w podziela na typy recept.

Analiza sprzedanych leków

2005 - 01 - styczeń do 2005 - 12 - grudzień - typ okresu: Miesiąc

Analiza z podziałem na: Typy recept

Typ recepty	Kod	Liczba opakowań	[%] opak.
RECEPTY BIAŁE	Z	309 639 850,25	80,96
RUM	R	72 216 593,28	18,88
RECEPTY NA ŚRODKI NARKOTYCZNE I PSYCHOTROPOWE	N	590 853,03	0,15
IMPORT DOCELOWY	I	17 709,19	0,00

d) uprawnienia dodatkowe pacjentów.

Strukturę wydatków w podziale na uprawnienia dodatkowe pacjentów przedstawia wykres 3 oraz tabela 5.

Wykres. 3 . Struktura wydatków w podziale na uprawnienia dodatkowe pacjentów.

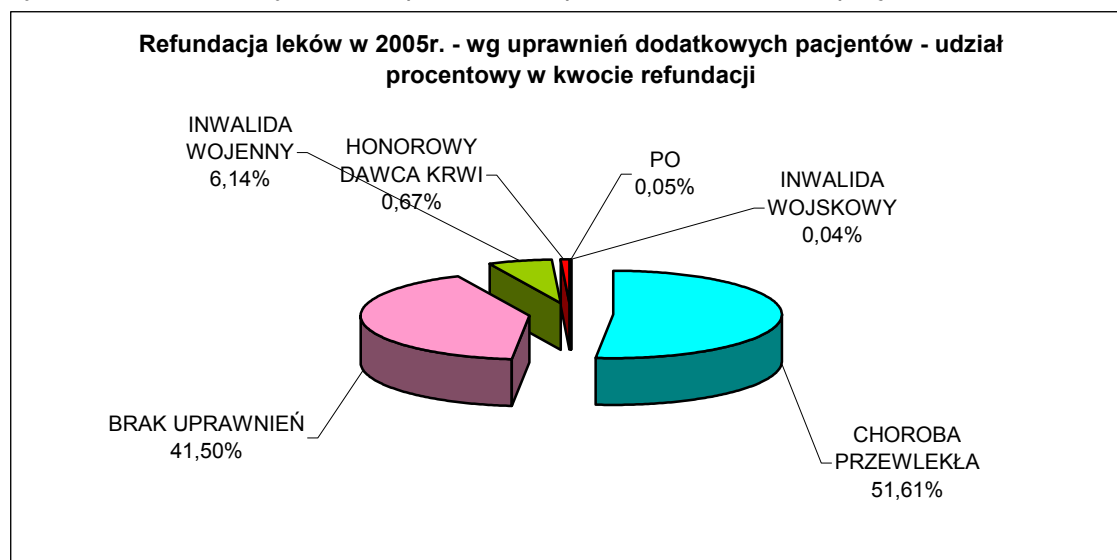

Jak wynika z powyższych danych ponad 51% ogólnej kwoty refundacji w roku 2005 wydatkowano na leki refundowane pacjentom cierpiącym na choroby przewlekłe (wydatkowano na ten cel ponad 3,189 mld złotych). Dla tej grupy uprawnionych wypisano łącznie blisko 88 mln opakowań leków o łącznej wartości ponad 3,839 mld złotych.

Drugą co do wartości refundacji grupą leków stanowiły leki refundowane z listy leków podstawowych i uzupełniających (dostępne dla „zwykłych” ubezpieczonych). Wydatkowano na nie ponad 2,565 mld złotych (41,50% ogólnej kwoty refundacji). Refundacją objęto ponad 278 mln opakowań leków o łącznej wartości ponad 5,180 mld złotych.

Ponad 6,14% ogólnej kwoty refundacji (ponad 379 mln złotych) wydatkowano na refundację leków dla inwalidów wojennych. Refundacją objęto dla tej grupy uprawnionych ponad 12 mln opakowań leków o łącznej wartości 377 mln złotych.

Blisko 0,7% ogólnej kwoty refundacji (ponad 41 mln złotych) przeznaczono na refundację leków dla zasłużonych honorowych dawców krwi. Refundacją objęto dla tej grupy uprawnionych ponad 2,532 mln opakowań leków o łącznej wartości 48 mln złotych).

Tabela 5. Struktura refundacji w podziale na uprawnienia dodatkowe pacjentów.

Analiza sprzedanych leków

2005 - 01 - styczeń do 2005 - 12 - grudzień - typ okresu: Miesiąc

Analiza z podziałem na: Uprawnienia dodatkowe pacjentów

Kod upr.	Uprawnienie dodatkowe pacjenta	Liczba opakowań	Kwota refundacji	Dopłata św-biorcy	Wartość brutto
P	CHOROBA PRZEWLEKŁA	88 888 292,63	3 189 886 927,27	649 827 877,58	3 839 714 804,85
X	BRAK UPRAWNIEN	278 415 564,07	2 565 207 652,47	2 615 233 489,52	5 180 441 141,99
IB	INWALIDA WOJENNY	12 342 613,71	379 268 124,48	-1 762 664,10	377 505 460,38
ZK	HONOROWY DAWCA KRWI	2 532 666,61	41 223 877,58	6 918 622,26	48 142 499,84
PO	PO	153 269,06	3 382 162,23	1 063,45	3 383 225,68
IW	INWALIDA WOJSKOWY	126 160,36	2 257 749,94	502 352,60	2 760 102,54
AZ	AZBESTOZA	1 951,02	33 223,55	3 448,67	36 672,22
-	pozostałe	4 512,30	71 263,19	43 752,44	115 015,63
		382 465 029,75	6 181 330 980,71	3 270 767 942,42	9 452 098 923,13

e) substancje czynne refundowanych leków

- 1) Struktura wydatków NFZ z tytułu refundacji leków pokazuje, że
 - a) refundacja 3 substancji – insulinum injecto neutralis + insulinum isophanum, fluticasonum, simvastatinum, – pociąga za sobą ponad 10% ogólnej kwoty refundacji,
 - b) refundacja 10 pierwszych substancji pociąga za sobą ponad 26% ogólnej kwoty refundacji,
 - c) refundacja 21 pierwszych substancji pociąga za sobą blisko 40% ogólnej kwoty refundacji.

Wykres 4. Struktura wydatków Narodowego Funduszu Zdrowia w podziale na substancje czynne.

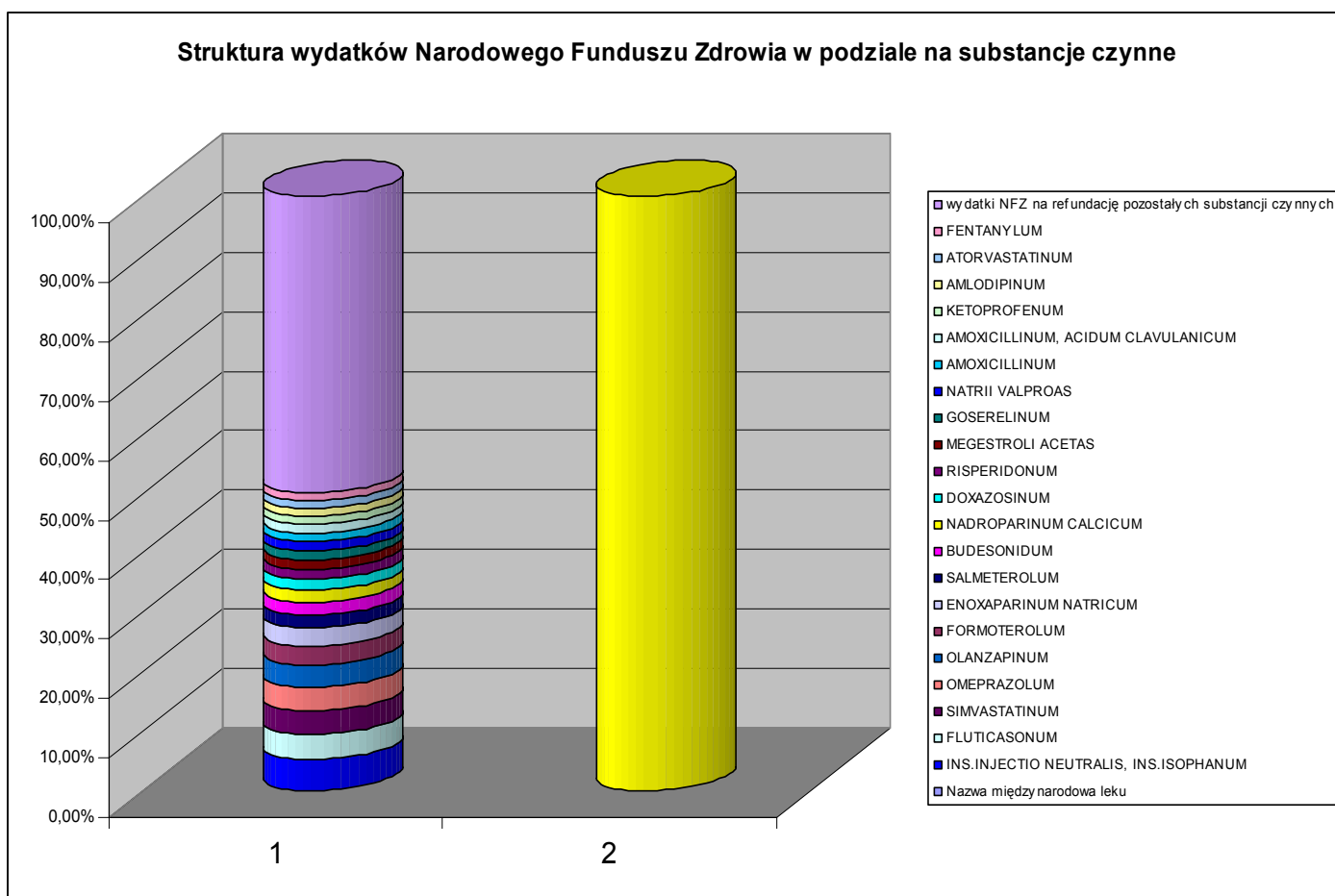

Wśród 21 pierwszych substancji, których refundacja pociąga za sobą największe wydatki (40% ogólnej kwoty refundacji) NFZ znajdują się :

- a) leki kardiologiczne – simvastatinum – poz. 3, enoxaparinum – poz. 7, nadroparinum – poz. 10, doxazosinum – poz. 11, amlodipinum – poz. 19, atorvastatinum – poz. 20 - (10,78% ogólnej kwoty refundacji),

- b) leki stosowane w leczeniu astmy – fluticasonum – poz. 2, formoterolum – poz. 6, salmeterolum – poz. 8, budesonidum – poz. 9 – (9,42% ogólnej kwoty refundacji),
- c) leki neurologiczne – olanzapinum – poz. 5, risperidonum – poz. 12, natrii valproas – poz. 15 - (5,59% ogólnej kwoty refundacji),
- d) substancje stosowane w leczeniu cukrzycy – insuliny – poz. 1 - (4,17% ogólnej kwoty refundacji),
- e) leki stosowane w leczeniu choroby wrzodowej – omeprazolom – poz. 4 – (3,17% ogólnej kwoty refundacji),
- f) leki onkologiczne – megestrolom – poz. 13, goserelinum – poz. 14 – (2,42% ogólnej kwoty refundacji),
- g) antybiotyki – amoxicillinum – poz. 16, amoxicillinum + acidum clavulanicum – poz. 17 – (2,32% ogólnej kwoty refundacji),
- h) leki p/bólowe – ketoprofenum – poz. 18, fentanylum – poz. 21, – (2,12% ogólnej kwoty refundacji).

Tabela 6. Wydatki Narodowego Funduszu Zdrowia na refundację 21 substancji czynnych.

Analiza sprzedanych leków

2005 - 01 - styczeń do 2005 - 12 - grudzień - typ okresu: Miesiąc

Analiza z podziałem na: Nazwy międzynarodowe leków

Nazwa międzynarodowa leku	Kwota refundacji	[%] ref.
INS.INJECTIO NEUTRALIS, INS.ISOPHANUM	257 639 431,14	4,17
FLUTICASONUM	206 638 526,10	3,34
SIMVASTATINUM	198 728 813,55	3,22
OMEPRAZOLUM	195 816 604,41	3,17
OLANZAPINUM	185 531 301,55	3,00
FORMOTEROLUM	160 410 389,71	2,60
ENOXAPARINUM NATRICUM	146 876 236,02	2,38
SALMETEROLUM	107 756 676,72	1,74
BUDESONIDUM	107 542 948,50	1,74
NADROPARINUM CALCICUM	96 541 263,26	1,56
DOXAZOSINUM	93 049 414,80	1,51
RISPERIDONUM	86 837 004,09	1,40
MEGESTROLI ACETAS	75 813 472,90	1,23
GOSERELINUM	73 857 977,82	1,19
NATRII VALPROAS	73 221 093,14	1,18
AMOXICILLINUM	73 123 553,02	1,18
AMOXICILLINUM, ACIDUM CLAVULANICUM	70 364 582,05	1,14
KETOPROFENUM	70 086 001,68	1,13
AMLODIPINUM	66 577 683,60	1,08
ATORVASTATINUM	64 486 469,88	1,04
FENTANYLUM	60 913 626,69	0,99
	2 471 813 070,63	39,99

g) refundacja produktów handlowych

Analizując refundacje poszczególnych produktów leczniczych, największe wydatki na refundację przeznaczone są na refundację:

- a) Flixotide Dysk (fluticasonum) – lek stosowany w leczeniu astmy - (2,56% ogólnej kwoty refundacji, ponad 1,7 mln opakowań),
- b) Zolafrenu (olanzapinum) – leku stosowanego w leczeniu schizofrenii odpornej na leczenie – (2,18% ogólnej kwoty refundacji, ponad 588 tys. opakowań),
- c) Clexane (Enoxaparinum) – lek p/zakrzepowy - (2,13% ogólnej kwoty refundacji, ponad 1,9 mln opakowań),
- d) Serevent Dysk (Salmeterolum) – lek stosowany w leczeniu astmy - (1,42% ogólnej kwoty refundacji, ponad 1,3 mln opakowań)
- e) Ins. Mixtard 30HM Penfill (Insulinum) – lek p/cukrzycowy - (1,42% ogólnej kwoty refundacji, ponad 860 tys. opakowań),

Refundacja tych 5 produktów pociąga za sobą blisko 10% ogólnej kwoty refundacji.

Refundacja 84 różnych produktów handlowych pociąga za sobą ponad 50% ogólnej kwoty refundacji.

Analiza refundacji poszczególnych produktów leczniczych pod względem liczby refundowanych opakowań przedstawia się następująco:

- a) Enarenal (Enalaprilum) – leki kardiologiczny - (ponad 9,1 mln opakowań, 0,46% ogólnej kwoty refundacji),
- b) Tertensif SR (Indapamidum) – leki kardiologiczny – (ponad 6,5 mln opakowań, 0,58% ogólnej kwoty refundacji),
- c) Ketonal Forte (Ketoprofenum) – lek p/bólowy - (ponad 5,9 mln opakowań, 0,71% ogólnej kwoty refundacji),
- d) Prestarium (Perindoprilum) – lek kardiologiczny - (ponad 5,6 mln opakowań, 0,91% ogólnej kwoty refundacji),
- e) Kalipoz prolongatum (Kalii chloridum) – lek kardiologiczny -(ponad 4,6 mln opakowań, 0,16% ogólnej kwoty refundacji).

Szczegółowe informacje przedstawiono w załączniku nr 1 do niniejszego opracowania w postaci tabel i wykresów.

7. Współpłacenie – udział NFZ i pacjenta w dopłatach do leków refundowanych.

Analiza środków finansowych przeznaczanych na refundację leków pokazuje, że udział pacjentów w dopłatach do leków wynosi średnio 34,60%.

Największy udział w kosztach leków refundowanych ponoszą ubezpieczeni bez dodatkowych uprawnień (otrzymujący leki z listy leków podstawowych i uzupełniających) – ponad 50%. Udział w kosztach leków osób cierpiących na choroby przewlekłe określone w rozporządzeniu Ministra Zdrowia wynosi 16,92%.

Wykres 5 Udział NFZ i pacjenta w dopłatach do leków – grupy uprawnień

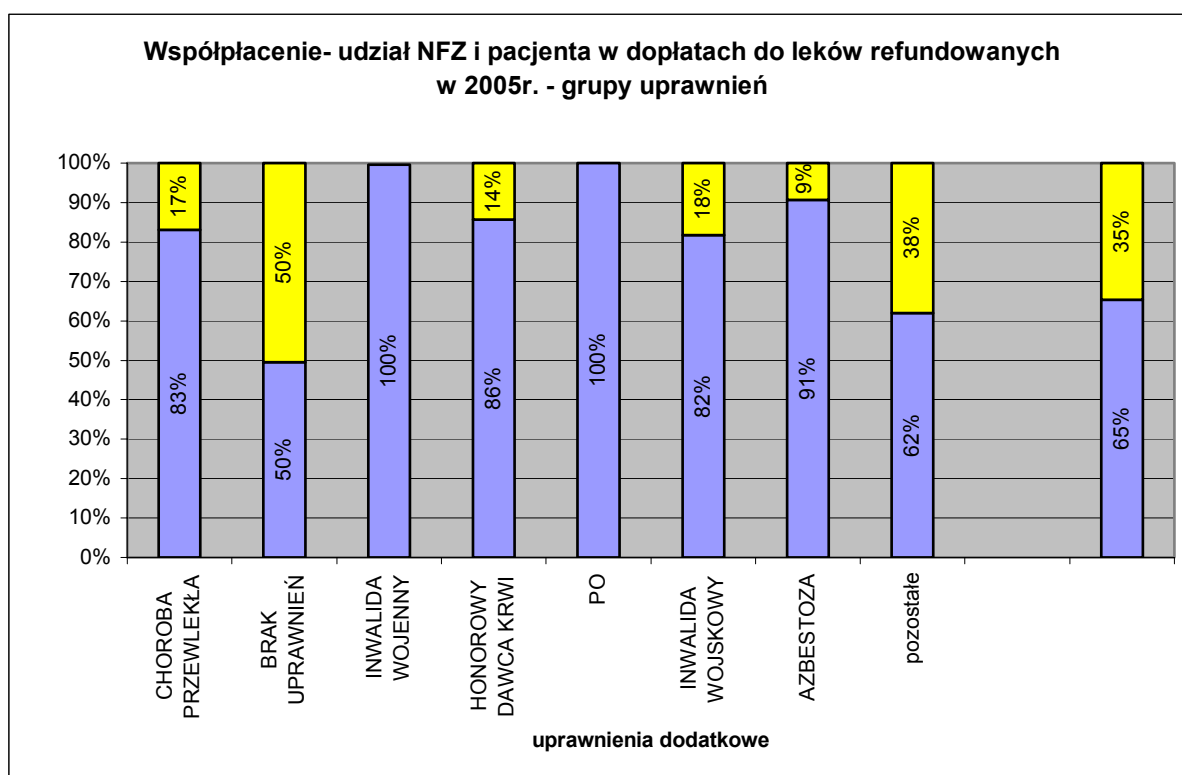

Na wykresie 6 przedstawiono dane na temat poziomu współpłacenia pacjentów do leków w ramach poszczególnych grup ATC.

Jak wynika z analizy największy udział pacjentów w koszcie leków refundowanych odnotowuje się w grupie leków kardiologicznych (grupa ATC – C) – ponad 56%, w grupie leków przeciwwirusowych (grupa ATC – J) – ponad 52% oraz w grupie leków dermatologicznych (grupa ATC – D) – ponad 48%. Poziom dopłat ponoszonych przez pacjentów do tych leków wynika z poziomu cen leków, ustalonych limitów cen oraz poziomu ich refundacji.

Wykres 6. Udział NFZ i pacjenta w dopłatach do leków refundowanych w grupach ATC.

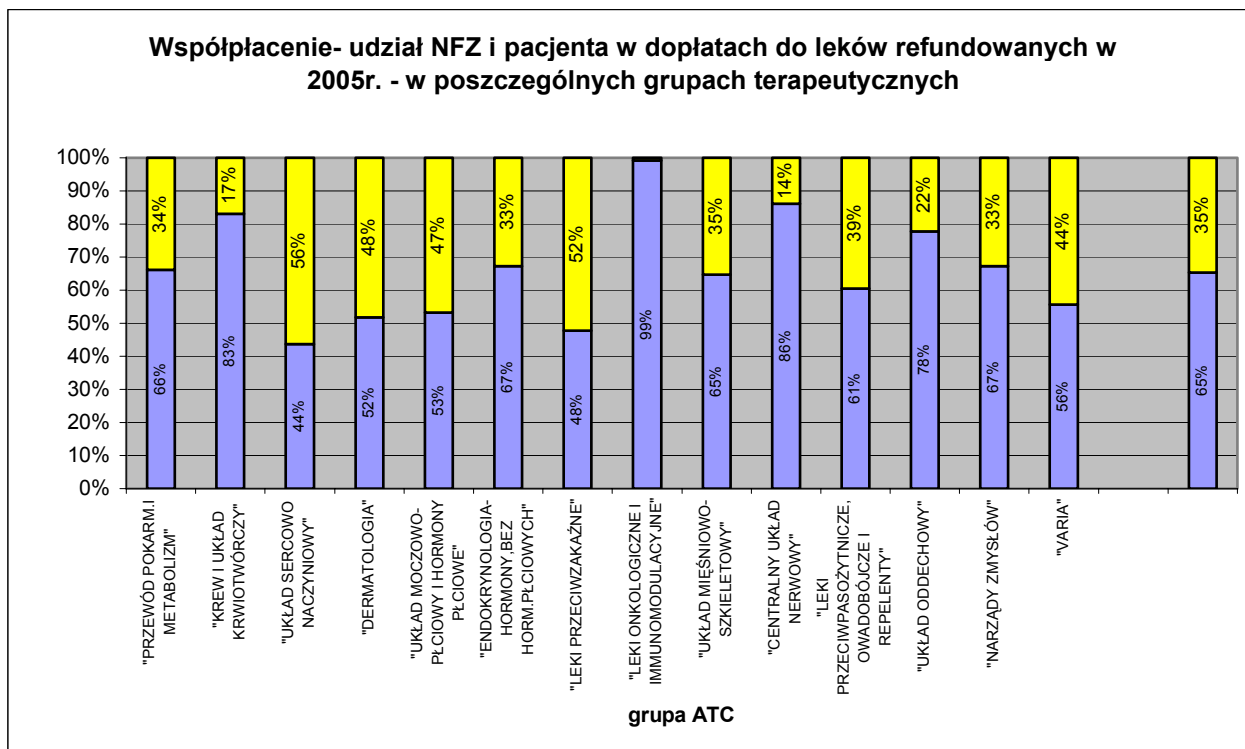

Jak wynika z analizy najmniejszy udział pacjentów w koszcie leków refundowanych odnotowuje się w grupie leków onkologicznych (grupa ATC – L) – poniżej 1%, w grupie leków stosowanych w leczeniu schorzeń centralnego układu nerwowego (grupa ATC – N) – poniżej 14%. Leki z tych grup znajdują się na wykazach leków wydawanych osobom cierpiącym na choroby przewlekłe bezpłatnie lub za opłatą ryczałtową. Struktura dopłat pacjentów do leków w zależności od poziomu ich odpłatności wynikającej z listy refundacyjnej została zobrazowana na wykresie 7.

Wykres 7. Udział NFZ i pacjenta w dopłatach do leków refundowanych w poszczególnych grupach odpłatności.

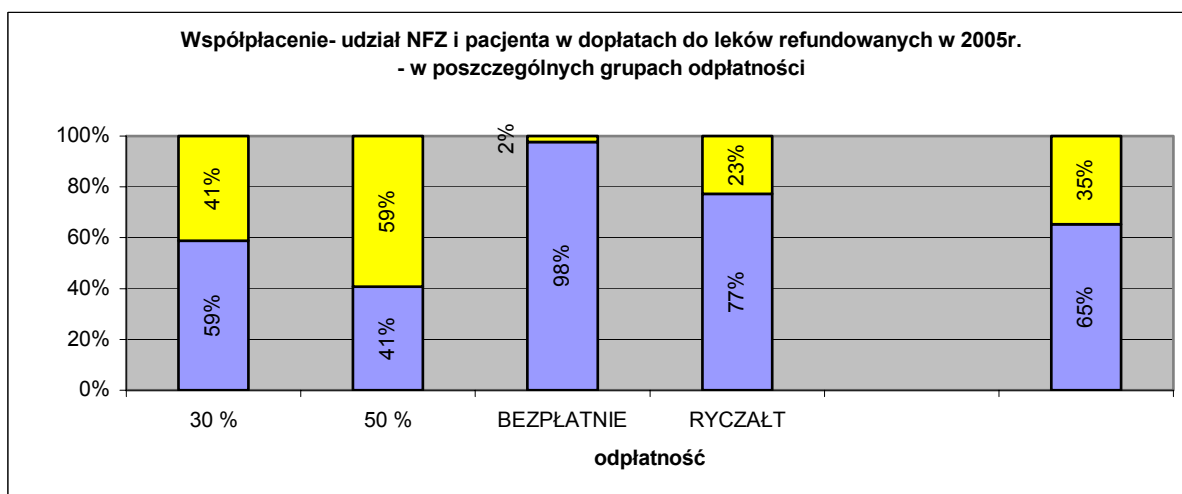

Struktura dopłat pacjentów i Funduszu do opakowań leków objętych refundacją w poszczególnych grupach ATC została także przedstawiona na wykresie 8, a w grupach uprawnień dodatkowych pacjentów na wykresie 9.

Wykres 8. Średnia dopłata Funduszu i pacjenta do opakowania leku refundowanego w poszczególnych grupach ATC.

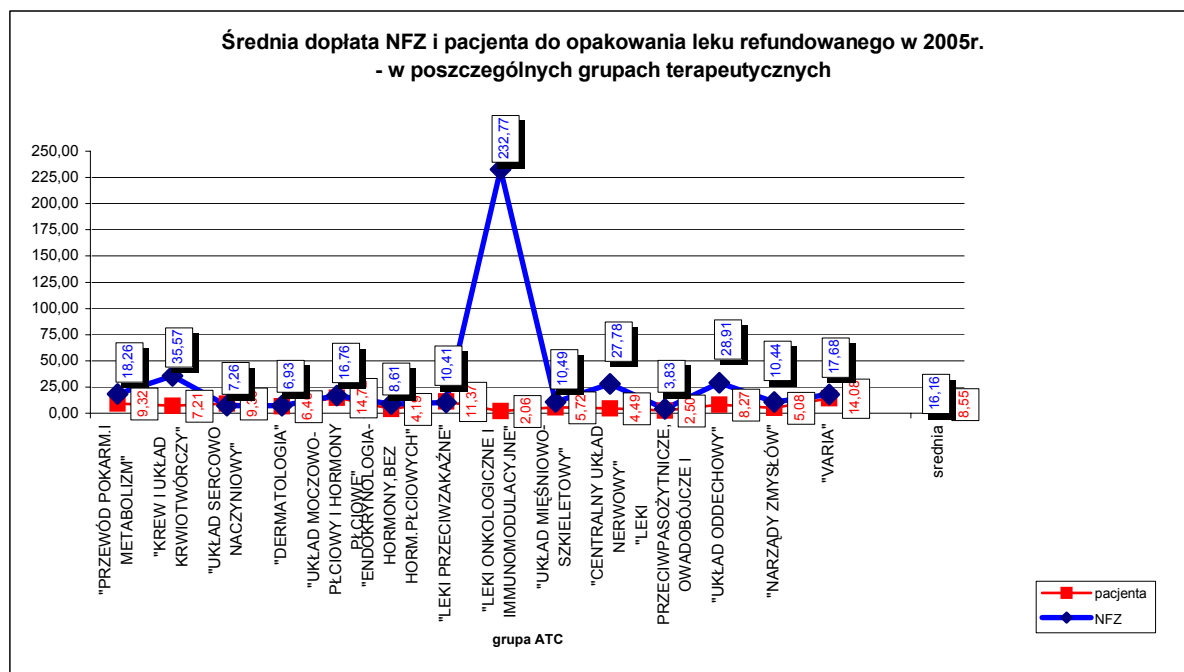

Wykres 9 Średnia dopłata Funduszu i pacjenta do opakowania leku refundowanego w grupach uprawnień.

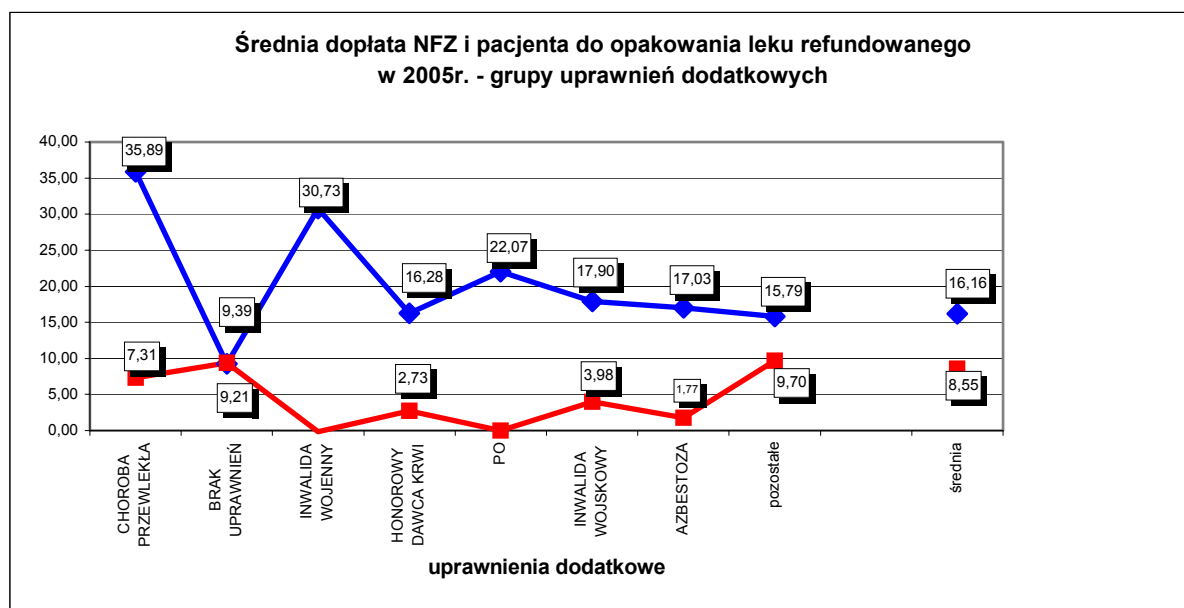

Załącznik nr 1
do analizy wydatków Narodowego Funduszu Zdrowia
z tytułu refundacji leków w roku 2005.

Analiza sprzedanych leków
2005 - 01 - styczeń do 2005 - 12 - grudzień - typ okresu: Miesiąc
Analiza z podziałem na: Grupy leków ATC - rozdziały

Kod pocz.	Kod końc.	Grupa leków ATC - rozdziały	Liczba opakowań	[%] opak.	Kwota refundacji	[%] ref.	Dopłata św-biorcy
		BRAK DANYCH	14 129 559,23	3,69	454 962 258,74	7,36	70 909 559,60
A01	A16AZ	"PRZEWÓD POKARM.I METABOLIZM"	51 817 504,95	13,55	946 149 604,25	15,31	483 013 267,38
B01	B06AA	"KREW I UKŁAD KRWIOTWÓRCZY"	7 988 512,52	2,09	284 163 644,66	4,60	57 621 225,44
C01	C10AX	"UKŁAD SERCOWO NACZYNIOWY"	122 455 951,99	32,02	888 769 645,91	14,38	1 146 071 649,29
D01	D11AZ	"DERMATOLOGIA"	6 878 179,61	1,80	47 667 955,40	0,77	44 415 679,22
G01	G04CX	"UKŁAD MOCZOWO-PŁCIOWY I HORMONY PŁCIOWE"	15 699 117,54	4,10	263 107 313,88	4,26	231 110 263,09
H01	H05BA	"ENDOKRYNOLOGIA-HORMONY,BEZ HORM.PŁCIOWYCH"	9 416 642,96	2,46	81 058 705,45	1,31	39 487 006,85
J01	J07X	"LEKI PRZECIWZAKAŻNE"	45 737 834,19	11,96	475 917 295,23	7,70	519 930 718,51
L01	L04AX	"LEKI ONKOLOGICZNE I IMMUNOMODULACYJNE"	1 780 720,66	0,47	414 494 871,26	6,71	3 671 185,59
M01	M09AX	"UKŁAD MIĘSNIOWO-SZKIELETOWY"	25 307 948,69	6,62	265 594 247,54	4,30	144 657 565,92
N01	N07XX	"CENTRALNY UKŁAD NERWOWY"	37 205 353,21	9,73	1 033 415 335,89	16,72	166 902 945,60
P01	P03BX	"LEKI PRZECIWPASOŻYTNICZE, OWADOBÓJCZE I REPELENTY"	1 537 460,35	0,40	5 881 540,36	0,10	3 837 708,31
R01	R07AZ	"UKŁAD ODDECHOWY"	28 985 243,39	7,58	838 070 520,72	13,56	239 629 141,35
S01	S03D	"NARZĄDY ZMYŚLÓW"	7 882 067,37	2,06	82 286 858,14	1,33	40 059 072,46
V01	V10XX	"VARIA"	5 642 933,09	1,48	99 791 183,28	1,61	79 450 953,81
			382 465 029,75	100,00	6 181 330 980,71	100,00	3 270 767 942,42

Refundacja leków w 2005r. w podziale na grupy ATC - udział procentowy

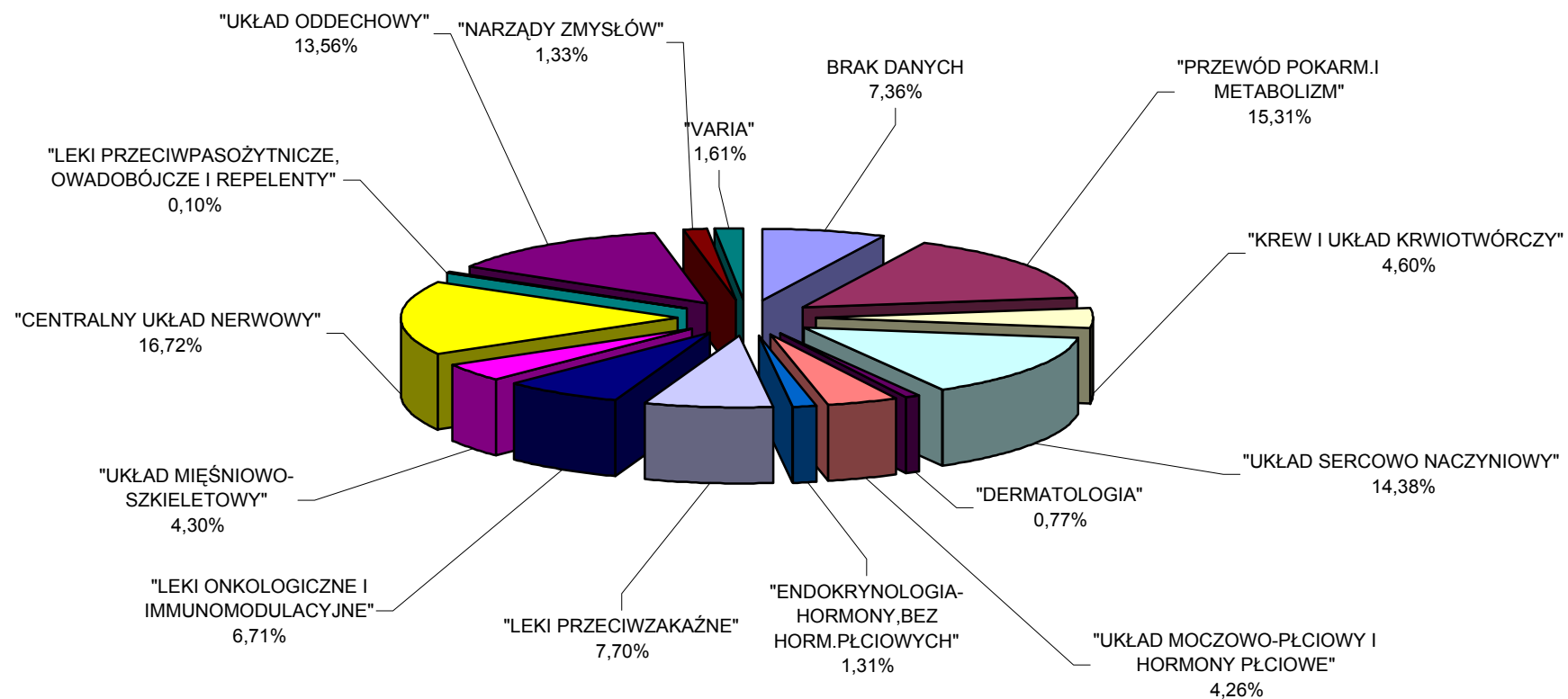

Analiza sprzedanych leków
 2005 - 01 - styczeń do 2005 - 12 - grudzień - typ okresu: Miesiąc
 Analiza z podziałem na: Rodzaje odpłatności

Rodzaj odpłatności	Liczba opakowań	[%] opak.	Kwota refundacji	[%] ref.	Dopłata św-biorcy	[%] dopł.	Wartość brutto	[%] wart.brutto
30 %	61 901 960,49	16,19	1 142 704 912,88	18,49	797 357 013,87	24,38	1 940 061 926,75	20,53
50 %	130 991 412,41	34,25	1 047 718 442,95	16,95	1 522 356 651,34	46,54	2 570 075 094,29	27,19
BEZPŁATNIE	41 335 311,27	10,81	823 075 433,59	13,32	19 470 065,54	0,60	842 545 499,13	8,91
RYCZAŁT	148 236 345,57	38,76	3 167 832 191,29	51,25	931 584 211,67	28,48	4 099 416 402,96	43,37
	382 465 029,75	100,00	6 181 330 980,71	100,00	3 270 767 942,42	100,00	9 452 098 923,13	100,00

Refundacja leków w 2005r. - wg rodzajów odpłatności
 - udział procentowy w kwocie refundacji

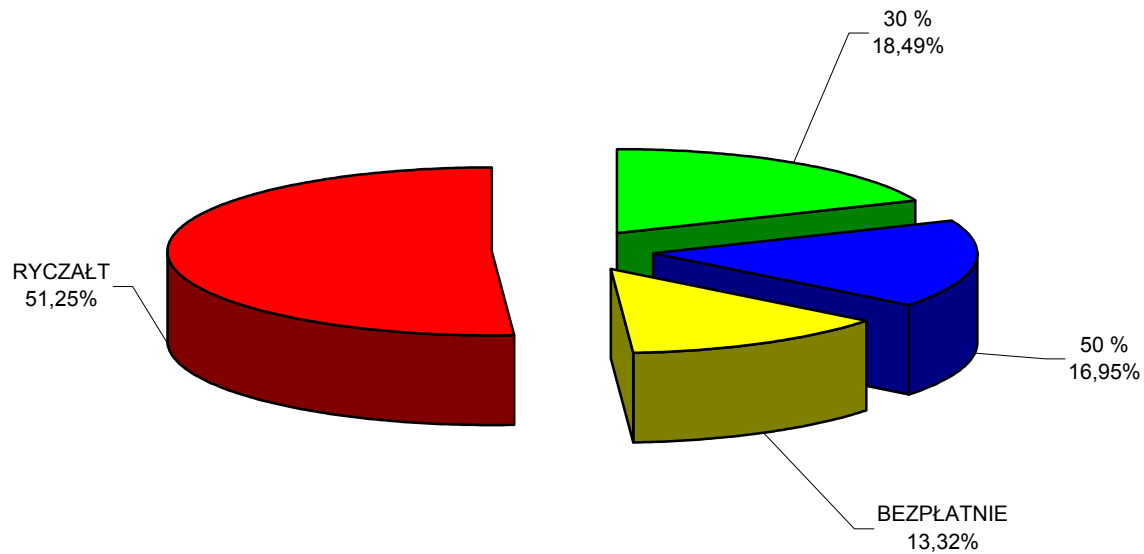

Liczba opakowań [mln szt]

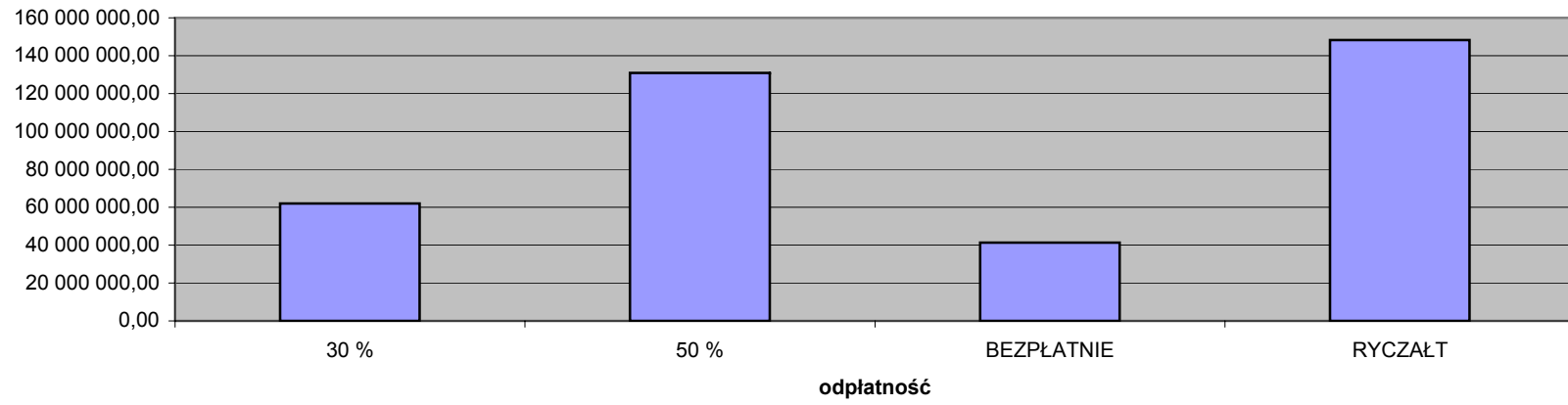

Kwota refundacji [w zł]

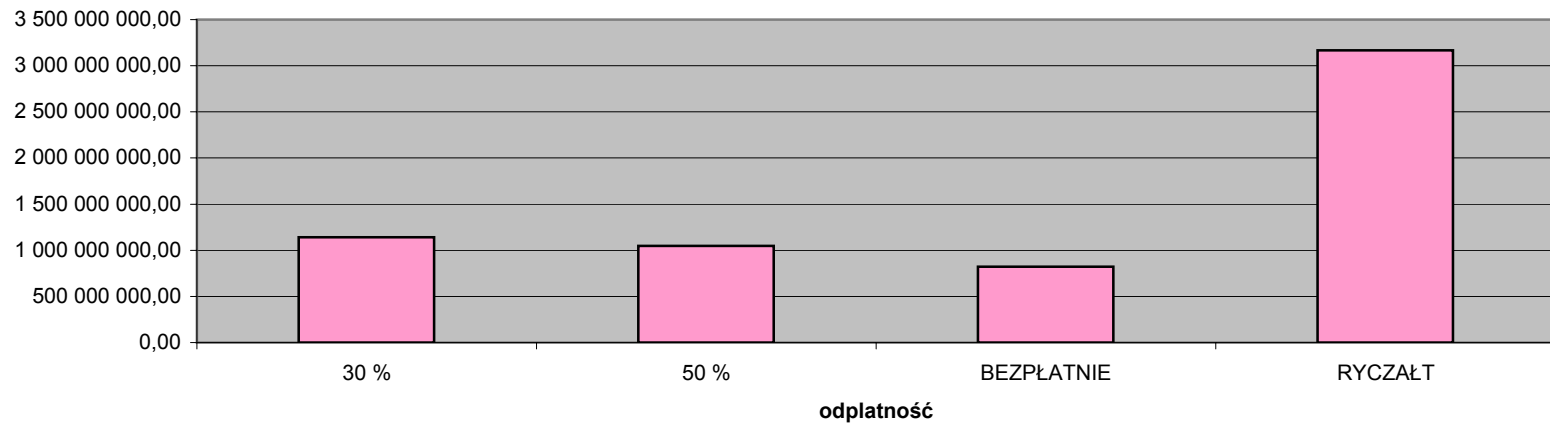

Analiza sprzedanych leków
 2005 - 01 - styczeń do 2005 - 12 - grudzień - typ okresu: Miesiąc
 Analiza z podziałem na: Typy recept

Typ recepty	Kod	Liczba opakowań	[%] opak.	Kwota refundacji	[%] ref.	Dopłata św-biorcy	[%] dopł.	Wartość brutto	[%] wart.brutto
RECEPTY BIAŁE	Z	309 639 850,25	80,96	4 959 309 785,96	80,23	2 635 228 756,67	80,57	7 594 538 542,63	80,35
RUM	R	72 216 593,28	18,88	1 140 371 393,77	18,45	633 651 884,44	19,37	1 774 023 278,21	18,77
RECEPTY NA ŚRODKI NARKOTYCZNE I PSYCHOTROPOWE	N	590 853,03	0,15	72 308 979,84	1,17	1 746 668,97	0,05	74 055 648,81	0,78
IMPORT DOCELOWY	I	17 709,19	0,00	9 340 543,53	0,15	140 302,45	0,00	9 480 845,98	0,10
BRAK DANYCH		24,00	0,00	277,61	0,00	329,89	0,00	607,50	0,00
		382 465 029,75		6 181 330 980,71		3 270 767 942,42		9 452 098 923,13	

Analiza sprzedanych leków

2005 - 01 - styczeń do 2005 - 12 - grudzień - typ okresu: Miesiąc

Analiza z podziałem na: Uprawnienia dodatkowe pacjentów

Kod upr.	Uprawnienie dodatkowe pacjenta	Liczba opakowań	[%] opak.	Kwota refundacji	[%] ref.	Dopłata św-biorcy	[%] dopł.	Wartość brutto	[%] wart. brutto
P	CHOROBA PRZEWLEKŁA	88 888 292,63	23,24	3 189 886 927,27	51,61	649 827 877,58	19,87	3 839 714 804,85	40,62
X	BRAK UPRAWNIEN	278 415 564,07	72,80	2 565 207 652,47	41,50	2 615 233 489,52	79,96	5 180 441 141,99	54,81
IB	INWALIDA WOJENNY	12 342 613,71	3,23	379 268 124,48	6,14	-1 762 664,10	-0,05	377 505 460,38	3,99
ZK	HONOROWY DAWCA KRWI	2 532 666,61	0,66	41 223 877,58	0,67	6 918 622,26	0,21	48 142 499,84	0,51
PO	PO	153 269,06	0,04	3 382 162,23	0,05	1 063,45	0,00	3 383 225,68	0,04
IW	INWALIDA WOJSKOWY	126 160,36	0,03	2 257 749,94	0,04	502 352,60	0,02	2 760 102,54	0,03
AZ	AZBESTOZA	1 951,02	0,00	33 223,55	0,00	3 448,67	0,00	36 672,22	0,00
-	pozostałe	4 512,30	0,00	71 263,19	0,00	43 752,44	0,00	115 015,63	
		382 465 029,75		6 181 330 980,71		3 270 767 942,42		9 452 098 923,13	

Refundacja leków w 2005r. - wg uprawnień dodatkowych pacjentów - udział procentowy w kwocie refundacji

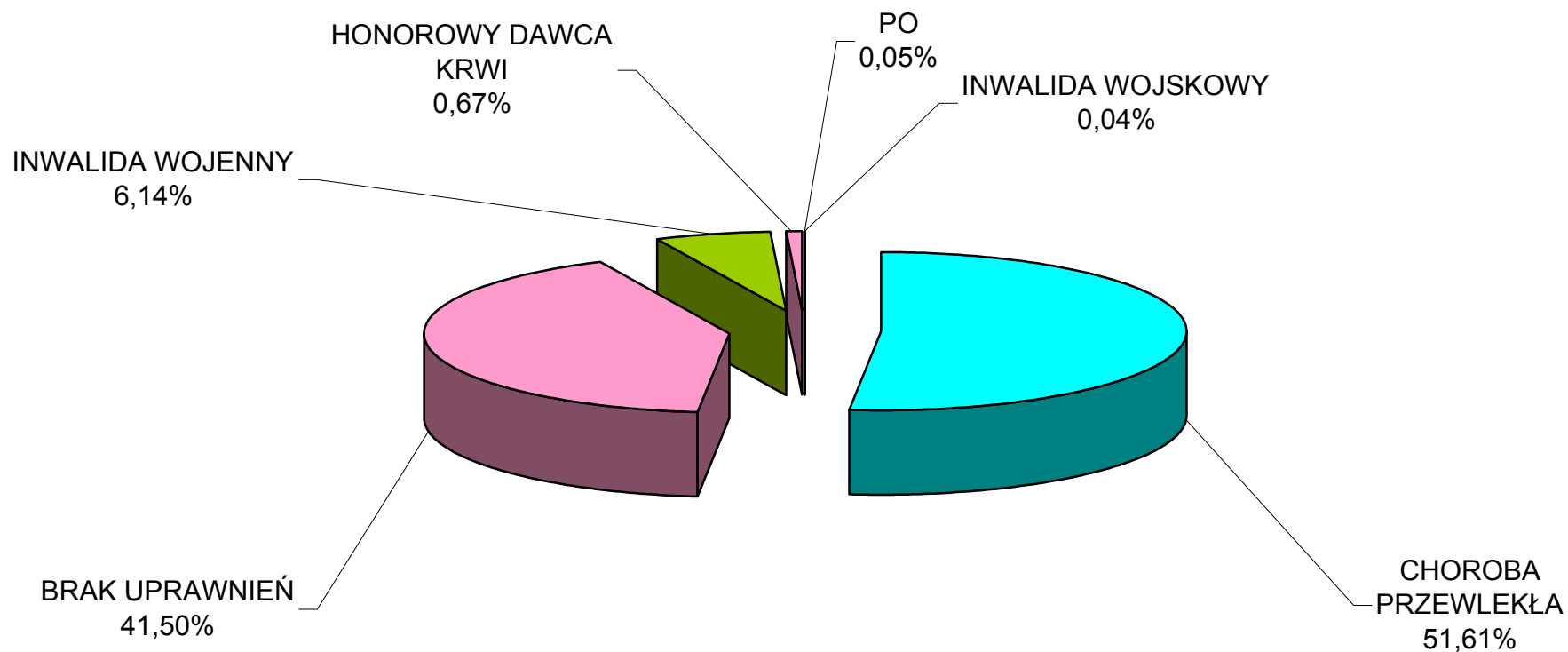

Analiza sprzedanych leków
2005 - 01 - styczeń do 2005 - 12 - grudzień - typ okresu: Miesiąc
Analiza z podziałem na: Nazwy międzynarodowe leków

lp.	Nazwa międzynarodowa leku	Liczba opakowań	[%] opak.	Kwota refundacji	[%] ref.	Dopłata św-biorcy	[%] dopł.	Wartość brutto	[%] wart. brutto
1	-	19 812 550,27	5,26	546 506 116,65	8,84	138 018 481,86	4,22	684 524 598,51	7,24
2	INS.INJECTIO NEUTRALIS,								
2	INS.ISOPHANUM	2 563 328,60	0,68	257 639 431,14	4,17	37 888 076,90	1,16	295 527 508,04	3,13
3	FLUTICASONUM	3 165 116,44	0,84	206 638 526,10	3,34	18 201 533,79	0,56	224 840 059,89	2,38
4	SIMVASTATINUM	8 556 150,22	2,27	198 728 813,55	3,22	128 300 777,66	3,92	327 029 591,21	3,46
5	OMEPRAZOLUM	6 499 095,55	1,72	195 816 604,41	3,17	85 733 204,59	2,62	281 549 809,00	2,98
6	OLANZAPINUM	832 310,24	0,22	185 531 301,55	3,00	3 513 763,53	0,11	189 045 065,08	2,00
7	FORMOTEROLUM	2 712 696,50	0,72	160 410 389,71	2,60	15 047 199,91	0,46	175 457 589,62	1,86
8	ENOXAPARINUM NATRICUM	2 031 149,84	0,54	146 876 236,02	2,38	10 410 513,89	0,32	157 286 749,91	1,66
9	SALMETEROLUM	1 775 604,96	0,47	107 756 676,72	1,74	20 283 166,45	0,62	128 039 843,17	1,35
10	BUDESONIDUM	3 394 941,75	0,90	107 542 948,50	1,74	13 170 927,02	0,40	120 713 875,52	1,28
11	NADROPARINUM CALCICUM	682 225,75	0,18	96 541 263,26	1,56	8 480 034,06	0,26	105 021 297,32	1,11
12	DOXAZOSINUM	3 327 586,90	0,88	93 049 414,80	1,51	56 702 685,40	1,73	149 752 100,20	1,58
13	RISPERIDONUM	963 796,29	0,26	86 837 004,09	1,40	1 423 665,64	0,04	88 260 669,73	0,93
14	MEGESTROLI ACETAS	237 750,88	0,06	75 813 472,90	1,23	1 025 590,86	0,03	76 839 063,76	0,81
15	GOSERELINUM	82 408,50	0,02	73 857 977,82	1,19	197 280,01	0,01	74 055 257,83	0,78
16	NATRII VALPROAS	2 857 360,17	0,76	73 221 093,14	1,18	-207 220,14	-0,01	73 013 873,00	0,77
17	AMOXICILLINUM	6 854 501,94	1,82	73 123 553,02	1,18	31 827 774,74	0,97	104 951 327,76	1,11
18	AMOXICILLINUM, ACIDUM CLAVULANICUM	5 853 144,23	1,55	70 364 582,05	1,14	96 270 509,92	2,94	166 635 091,97	1,76
19	KETOPROFENUM	9 129 545,60	2,42	70 086 001,68	1,13	30 892 522,35	0,94	100 978 524,03	1,07
20	AMLODIPINUM	8 683 274,13	2,30	66 577 683,60	1,08	98 232 948,38	3,00	164 810 631,98	1,74
21	ATORVASTATINUM	2 195 719,34	0,58	64 486 469,88	1,04	69 478 055,12	2,12	133 964 525,00	1,42
22	FENTANYLUM	0,00	0,00	60 913 626,69	0,99	549 624,58	0,02	61 463 251,27	0,65
23	INDAPAMIDUM	12 011 471,29	3,19	60 389 587,20	0,98	91 345 282,69	2,79	151 734 869,89	1,61
24	TRIPTORELINUM	63 164,80	0,02	59 625 075,07	0,96	159 500,65	0,00	59 784 575,72	0,63
25	CEFUROXIMUM	5 077 372,61	1,35	59 561 756,01	0,96	74 161 987,06	2,27	133 723 743,07	1,41
26	ISOSORBIDI MONONITRAS	8 221 230,11	2,18	57 934 614,34	0,94	45 766 524,17	1,40	103 701 138,51	1,10
27	MONTELUKASTUM	565 936,46	0,15	57 590 275,00	0,93	23 693 677,37	0,72	81 283 952,37	0,86
28	PERINDOPRILUM	5 680 589,97	1,51	56 097 851,90	0,91	110 461 781,26	3,38	166 559 633,16	1,76
29	INSULINI INJECTIO NEUTRALIS	555 493,30	0,15	54 815 010,21	0,89	7 003 834,43	0,21	61 818 844,64	0,65
		124 385 516,63	33,00	3 424 333 357,01	55,40	1 218 033 704,15	37,24	4 642 367 061,16	49,11

Struktura wydatków Narodowego Funduszu Zdrowia w podziale na substancje czynne

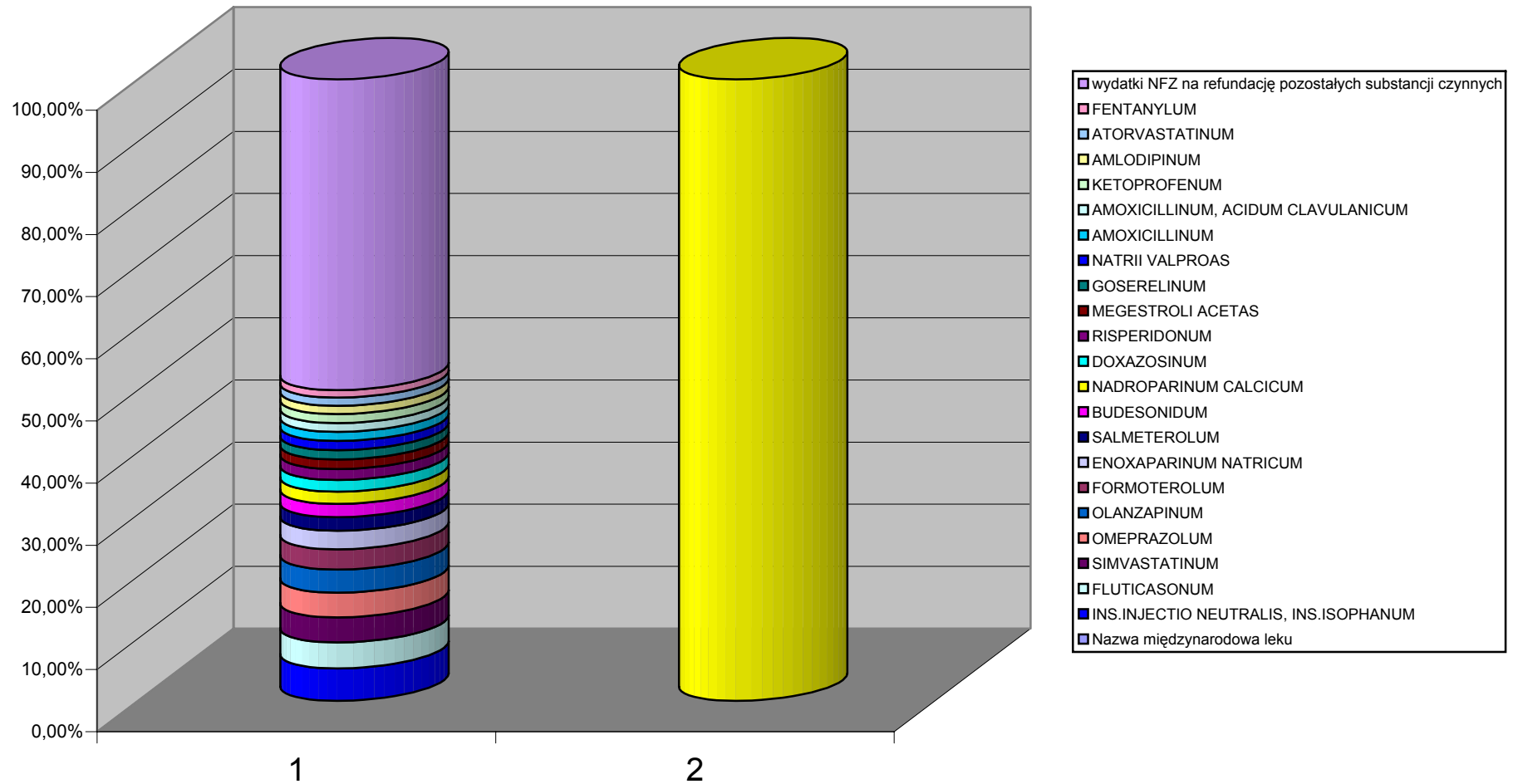

Analiza sprzedanych leków
2005 - 01 - styczeń do 2005 - 12 - grudzień - typ okresu: Miesiąc
Analiza z podziałem na: Pozycje zestawienia refundacyjnego

Pozycja zestawienia refundacyjnego	Liczba opakowań	[%] opak.	Kwota refundacji	[%] ref.	Dopłata św-biorcy	[%] dopl.	Wartość brutto	[%] wart.brutto
Z P-R	46 524 008,88	12,16	2 355 961 932,65	38,11	349 585 997,58	10,69	2 705 547 930,23	28,62
Z U-50	122 260 815,57	31,97	928 516 703,34	15,02	1 401 153 574,61	42,84	2 329 670 277,95	24,65
Z U-30	54 065 697,05	14,14	869 424 306,48	14,07	631 797 762,40	19,32	1 501 222 068,88	15,88
Z U-R	98 541 352,46	25,76	679 235 444,11	10,99	566 283 547,30	17,31	1 245 518 991,41	13,18
Z P-0	25 475 475,61	6,66	387 133 764,23	6,26	13 248 099,78	0,41	400 381 864,01	4,24
Z IB	12 340 225,75	3,23	378 881 614,67	6,13	-1 758 692,52	-0,05	377 122 922,15	3,99
Z P-30	7 823 946,51	2,05	273 183 050,76	4,42	165 516 911,61	5,06	438 699 962,37	4,64
Z P-50	8 677 500,16	2,27	118 768 699,86	1,92	120 667 380,87	3,69	239 436 080,73	2,53
Z U-LR	2 854 155,36	0,75	60 253 304,34	0,97	14 775 198,82	0,45	75 028 503,16	0,79
N P	385 276,05	0,10	54 139 883,21	0,88	801 493,54	0,02	54 941 376,75	0,58
Z ZK	2 527 567,67	0,66	41 150 678,64	0,67	6 915 077,84	0,21	48 065 756,48	0,51
N U-R	94 198,38	0,02	15 319 102,40	0,25	353 637,27	0,01	15 672 739,67	0,17
I -	17 709,19	0,00	9 340 543,53	0,15	140 302,45	0,00	9 480 845,98	0,10
Z PO	153 161,46	0,04	3 380 270,93	0,05	535,21	0,00	3 380 806,14	0,04
Z IW	126 098,36	0,03	2 255 328,41	0,04	502 164,85	0,02	2 757 493,26	0,03
Z	480 111,60	0,13	1 435 336,85	0,02	146 426,10	0,00	1 581 762,95	0,02
N	41 406,52	0,01	1 164 619,03	0,02	56 551,24	0,00	1 221 170,27	0,01
N U-LR	14 485,00	0,00	828 817,83	0,01	78 170,00	0,00	906 987,83	0,01
N IB	2 274,96	0,00	380 272,55	0,01	-4 185,31	0,00	376 087,24	0,00
N U-50	43 909,55	0,01	364 890,52	0,01	442 636,55	0,01	807 527,07	0,01
N ZK	5 079,94	0,00	72 820,50	0,00	3 438,69	0,00	76 259,19	0,00
N U-30	4 143,13	0,00	34 738,50	0,00	15 057,52	0,00	49 796,02	0,00
Z AZ	1 876,02	0,00	32 219,10	0,00	2 835,61	0,00	35 054,71	0,00
Z DN-50	2 159,44	0,00	21 277,56	0,00	30 328,43	0,00	51 605,99	0,00
Z DN-P-R	236,90	0,00	13 997,75	0,00	1 139,67	0,00	15 137,42	0,00
Z IN-P-R	29,00	0,00	4 385,44	0,00	-1 789,66	0,00	2 595,78	0,00
Z CN-R	250,60	0,00	4 369,32	0,00	1 388,37	0,00	5 757,69	0,00
Z CN-LR	202,00	0,00	4 229,20	0,00	1 155,00	0,00	5 384,20	0,00
Z DN-P-30	44,50	0,00	3 548,80	0,00	1 565,51	0,00	5 114,31	0,00
Z DN-R	394,60	0,00	3 154,12	0,00	1 636,54	0,00	4 790,66	0,00
Z DN-30	196,87	0,00	2 254,22	0,00	1 978,76	0,00	4 232,98	0,00
Z IN-P-0	113,50	0,00	2 193,90	0,00	7,36	0,00	2 201,26	0,00
N CN	14,50	0,00	1 812,55	0,00	-146,53	0,00	1 666,02	0,00
Z DN-P-0	145,00	0,00	1 807,43	0,00	123,12	0,00	1 930,55	0,00
Z DN-P-50	141,00	0,00	1 725,35	0,00	1 764,57	0,00	3 489,92	0,00
N IW	29,00	0,00	1 141,37	0,00	0,00	0,00	1 141,37	0,00
Z IN-50	136,17	0,00	918,85	0,00	1 176,86	0,00	2 095,71	0,00
Z IN-R	125,00	0,00	880,14	0,00	608,21	0,00	1 488,35	0,00
Z WP	59,80	0,00	846,85	0,00	565,68	0,00	1 412,53	0,00
Z IN-30	52,78	0,00	844,19	0,00	601,17	0,00	1 445,36	0,00
N PO	31,00	0,00	556,77	0,00	0,00	0,00	556,77	0,00
Z CN-30	35,10	0,00	463,67	0,00	411,84	0,00	875,51	0,00
Z CN-P-R	32,00	0,00	426,49	0,00	168,42	0,00	594,91	0,00
N WP	5,00	0,00	324,61	0,00	16,00	0,00	340,61	0,00
Z CN-P-30	11,00	0,00	309,71	0,00	206,96	0,00	516,67	0,00
brak danych	24,00	0,00	277,61	0,00	329,89	0,00	607,50	0,00
Z CN-50	35,80	0,00	265,31	0,00	385,99	0,00	651,30	0,00
Z CN-P-50	30,00	0,00	212,65	0,00	260,93	0,00	473,58	0,00
Z DN-LR	10,00	0,00	183,19	0,00	50,00	0,00	233,19	0,00
Z CN-P-0	4,00	0,00	99,50	0,00	1,06	0,00	100,56	0,00
Z IN-P-30	2,00	0,00	57,18	0,00	31,86	0,00	89,04	0,00
Z IN-P-50	3,00	0,00	37,99	0,00	49,40	0,00	87,39	0,00
Z IN-LR	1,00	0,00	36,55	0,00	5,00	0,00	41,55	0,00

382 465 029,75	6 181 330 980,71	3 270 767 942,42	9 452 098 923,13
-----------------------	-------------------------	-------------------------	-------------------------

Analiza sprzedanych leków
 2005 - 01 - styczeń do 2005 - 12 - grudzień - typ okresu: Miesiąc
 Analiza z podziałem na: Pozycje zestawienia refundacyjnego

Pozycja zestawienia refundacyjnego	Liczba opakowań	[%] opak.	Kwota refundacji	[%] ref.	Dopłata św-biorcy	[%] dopl.	Wartość brutto	[%] wart.brutto
Z U-R	98 541 352,46	25,76	679 235 444,11	10,99	566 283 547,30	17,31	1 245 518 991,41	13,18
Z P-R	46 524 008,88	12,16	2 355 961 932,65	38,11	349 585 997,58	10,89	2 705 547 930,23	28,82
N U-R	94 198,38	0,02	15 319 102,40	0,25	353 637,27	0,01	15 672 739,67	0,17
Z DN-P-R	236,90	0,00	13 997,75	0,00	1 139,67	0,00	15 137,42	0,00
Z CN-R	250,60	0,00	4 369,32	0,00	1 388,37	0,00	5 757,69	0,00
Z IN-P-R	29,00	0,00	4 385,44	0,00	-1 789,66	0,00	2 595,78	0,00
Z DN-R	394,60	0,00	3 154,12	0,00	1 636,54	0,00	4 790,66	0,00
Z IN-R	125,00	0,00	880,14	0,00	608,21	0,00	1 488,35	0,00
Z CN-P-R	32,00	0,00	426,49	0,00	168,42	0,00	594,91	0,00
leki wydawane po wniesieniu opłaty ryczałtowej	145 160 627,83	37,95	3 050 543 692,42	49,35	916 226 333,70	28,01	3 966 770 026,12	41,97
Z U-LR	2 854 155,36	0,75	60 253 304,34	0,97	14 775 198,82	0,45	75 028 503,16	0,79
Z CN-LR	202,00	0,00	4 229,20	0,00	1 155,00	0,00	5 384,20	0,00
N U-LR	14 485,00	0,00	828 817,83	0,01	78 170,00	0,00	906 987,83	0,01
Z DN-LR	10,00	0,00	183,19	0,00	50,00	0,00	233,19	0,00
Z IN-LR	1,00	0,00	36,55	0,00	5,00	0,00	41,55	0,00
leki recepturowe wydawane po wniesieniu opłaty ryczałtowej	2 868 853,36	0,75	61 086 571,11	0,99	14 854 578,82	0,45	75 941 149,93	0,80
I -	17 709,19	0,00	9 340 543,53	0,15	140 302,45	0,00	9 480 845,98	0,10
leki z importu docelowego wydawane po wniesieniu opłaty ryczałtowej	17 709,19	0,00	9 340 543,53	0,15	140 302,45	0,00	9 480 845,98	0,10
leki wydawane za opłatą ryczałtową	148 047 190,38	38,71	3 120 970 807,06	50,49	931 221 214,97	28,47	4 052 192 022,03	42,87
Z U-50	122 280 815,57	31,97	928 516 703,34	15,02	1 401 153 574,61	42,84	2 329 670 277,95	24,65
Z P-50	8 677 500,16	2,27	118 768 699,86	1,92	120 667 380,87	3,69	239 436 080,73	2,53
N U-50	43 909,55	0,01	364 890,52	0,01	442 636,55	0,01	807 527,07	0,01
Z DN-50	2 159,44	0,00	21 277,56	0,00	30 328,43	0,00	51 605,99	0,00
Z DN-P-50	141,00	0,00	1 725,35	0,00	1 764,57	0,00	3 489,92	0,00
Z IN-50	136,17	0,00	118,85	0,00	1 176,86	0,00	2 095,71	0,00
Z CN-50	35,80	0,00	265,31	0,00	385,99	0,00	651,30	0,00
Z CN-P-50	30,00	0,00	212,65	0,00	260,93	0,00	473,58	0,00
Z IN-P-50	3,00	0,00	37,99	0,00	49,40	0,00	87,39	0,00
leki wydawane za odpłatnością w wysokości 50% ceny leku	130 984 730,69	34,25	1 047 674 731,43	16,95	1 522 297 558,21	46,54	2 569 972 289,64	27,19
Z U-30	54 065 697,05	14,14	869 424 306,48	14,07	631 797 762,40	19,32	1 501 222 068,88	15,88
Z P-30	7 823 946,51	2,05	273 183 050,76	4,42	165 516 911,61	5,06	438 699 962,37	4,64
N U-30	4 143,13	0,00	34 738,50	0,00	15 057,52	0,00	49 796,02	0,00
Z DN-P-30	44,50	0,00	3 548,80	0,00	1 565,51	0,00	5 114,31	0,00
Z DN-30	196,87	0,00	2 254,22	0,00	1 978,76	0,00	4 232,98	0,00
Z IN-30	52,78	0,00	844,19	0,00	601,17	0,00	1 445,36	0,00
Z CN-30	35,10	0,00	463,67	0,00	411,84	0,00	875,51	0,00
Z CN-P-30	11,00	0,00	309,71	0,00	206,96	0,00	516,67	0,00
Z IN-P-30	2,00	0,00	57,18	0,00	31,86	0,00	89,04	0,00
leki wydawane za odpłatnością w wysokości 30% ceny leku	61 894 128,94	16,18	1 142 649 573,51	18,49	797 334 527,63	24,38	1 939 984 101,14	20,52
Z P-0	25 475 475,61	6,66	387 133 784,23	6,28	13 248 099,78	0,41	400 381 884,01	4,24
N P	385 276,05	0,10	54 139 883,21	0,88	801 493,54	0,02	54 941 376,75	0,58
Z	480 111,60	0,13	1 435 336,85	0,02	146 426,10	0,00	1 581 762,95	0,02
N	41 406,52	0,01	1 164 619,03	0,02	56 551,24	0,00	1 221 170,27	0,01
Z DN-P-0	145,00	0,00	1 807,43	0,00	123,12	0,00	1 930,55	0,00
Z IN-P-0	113,50	0,00	2 193,90	0,00	7,36	0,00	2 201,26	0,00
Z CN-P-0	4,00	0,00	99,50	0,00	1,06	0,00	100,56	0,00
N CN	14,50	0,00	1 812,55	0,00	-146,53	0,00	1 666,02	0,00
leki wydawane bezpłatnie	26 382 546,78	6,90	443 879 516,70	7,18	14 252 555,67	0,44	458 132 072,37	4,85
Z ZK	2 527 567,67	0,66	41 150 678,84	0,67	6 915 077,84	0,21	48 065 756,48	0,51
N ZK	5 079,94	0,00	72 820,50	0,00	3 438,69	0,00	76 259,19	0,00
leki dla Zasłużonych Honorowych Dawców Krwi	2 532 647,61	0,66	41 223 499,14	0,67	6 918 516,53	0,21	48 142 015,67	0,51
Z IW	126 098,36	0,03	2 255 328,41	0,04	502 164,85	0,02	2 757 493,26	0,03
N IW	29,00	0,00	1 141,37	0,00	0,00	0,00	1 141,37	0,00
leki dla inwalidów wojskowych	126 127,36	0,03	2 256 469,78	0,04	502 164,85	0,02	2 758 634,63	0,03
Z IB	12 340 225,75	3,23	378 881 614,67	6,13	-1 758 692,52	-0,05	377 122 922,15	3,99
N IB	2 274,96	0,00	380 272,55	0,01	-4 185,31	0,00	376 087,24	0,00
leki dla inwalidów wojennych	12 342 500,71	3,23	379 261 887,22	6,14	-1 762 877,83	-0,05	377 499 009,39	3,99
Z PO	153 161,46	0,04	3 380 270,93	0,05	535,21	0,00	3 380 806,14	0,04
N PO	31,00	0,00	556,77	0,00	0,00	0,00	556,77	0,00
Z WP	59,80	0,00	846,85	0,00	565,68	0,00	1 412,53	0,00
N WP	5,00	0,00	324,61	0,00	16,00	0,00	340,61	0,00
Leki dla wojska polskiego	153 257,26	0,04	3 381 999,16	0,05	1 116,89	0,00	3 383 116,05	0,04
Z AZ	1 876,02	0,00	32 219,10	0,00	2 835,61	0,00	35 054,71	0,00
leki dla azbestowców	1 876,02	0,00	32 219,10	0,00	2 835,61	0,00	35 054,71	0,00
brak danych	24,00	0,00	277,61	0,00	329,89	0,00	607,50	0,00
razem	382 465 029,75	100,00	6 181 330 980,71	100,00	3 270 767 942,42	100,00	9 452 098 923,13	100,00

Refundacja leków w 2005r. w OW NFZ - plan i wykonanie

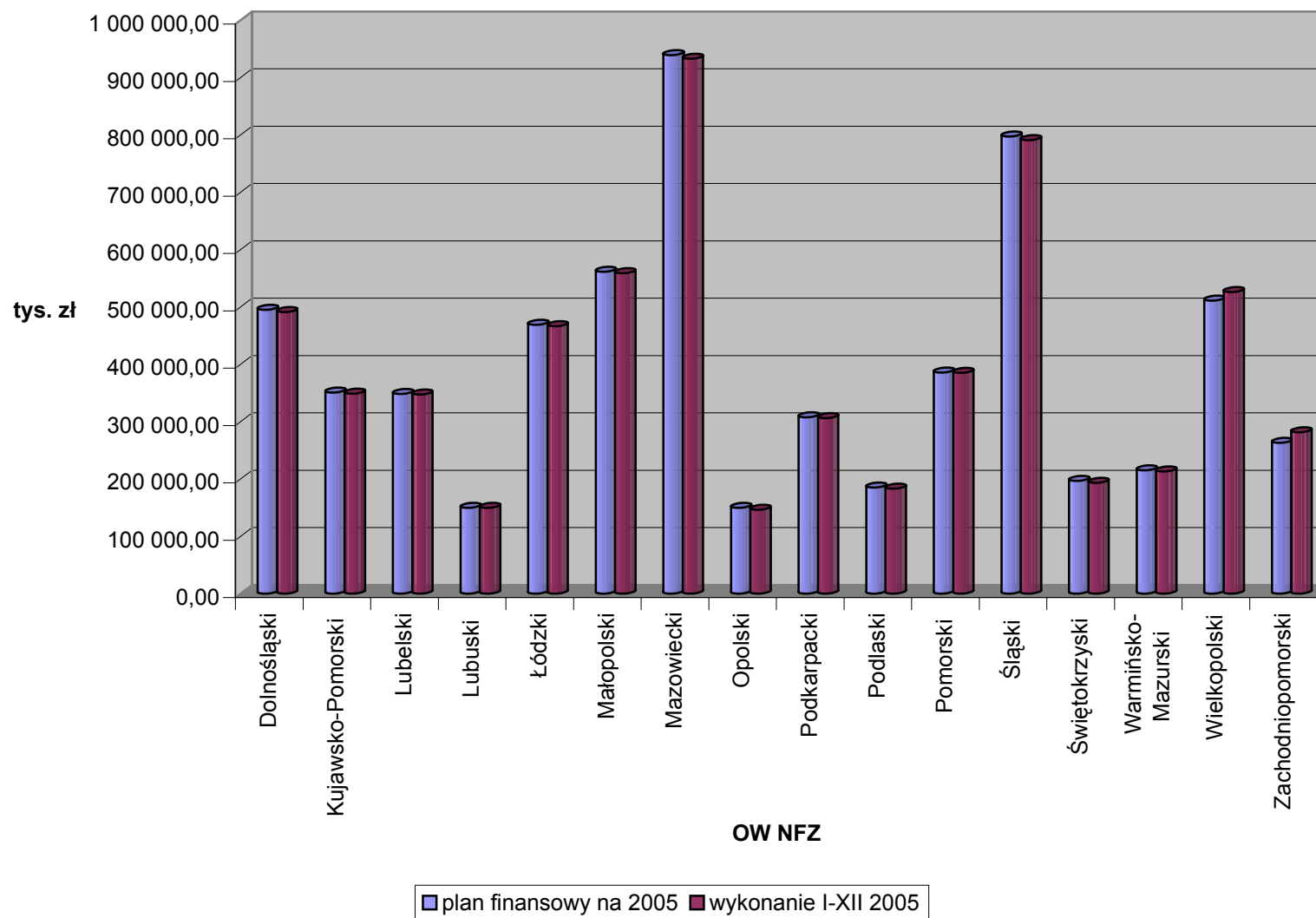

Refundacja leków w 2005r. w OW NFZ - kwota refundacji na 10 000 ubezpieczonych

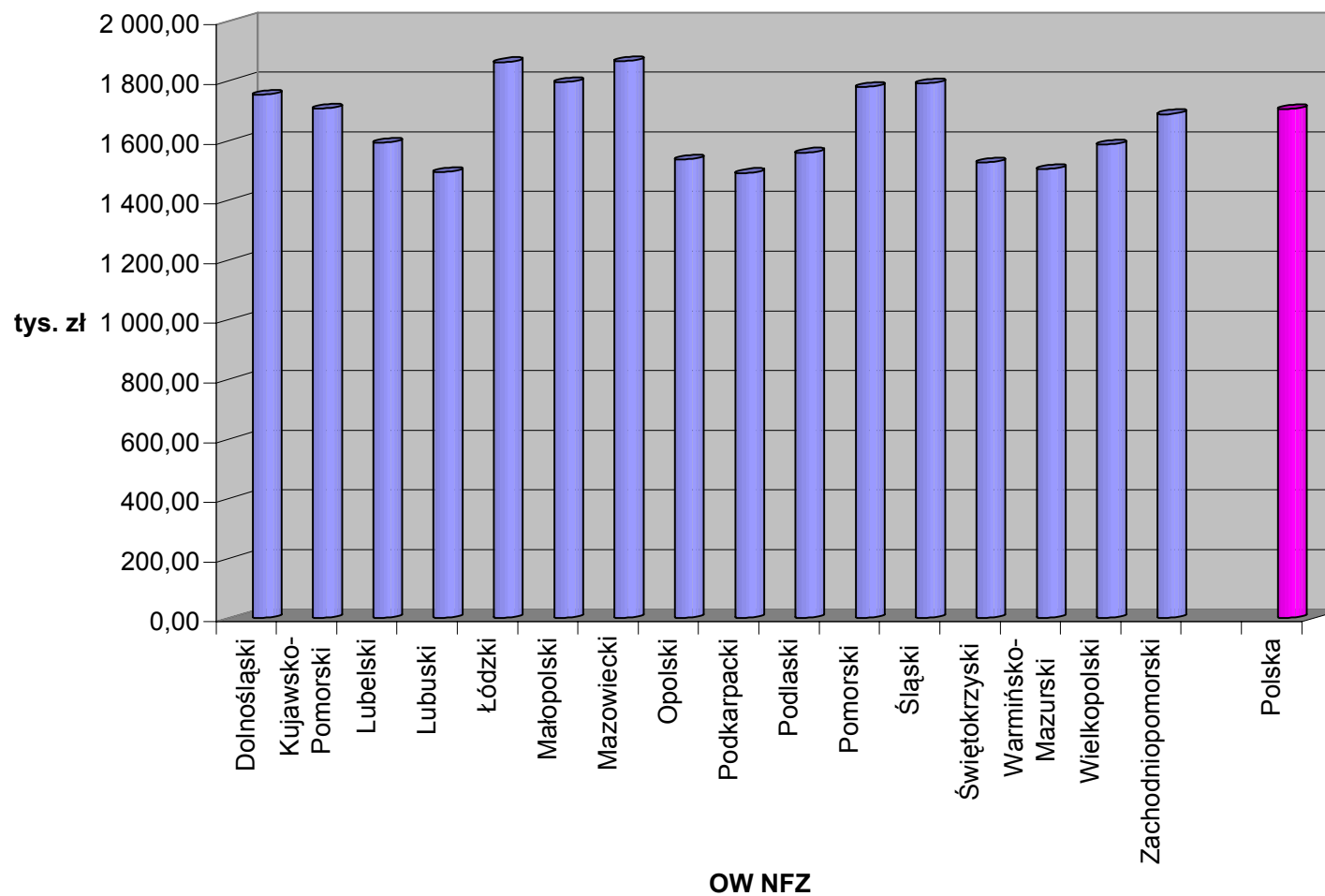

Refundacja leków w 2005r. w poszczególnych miesiącach

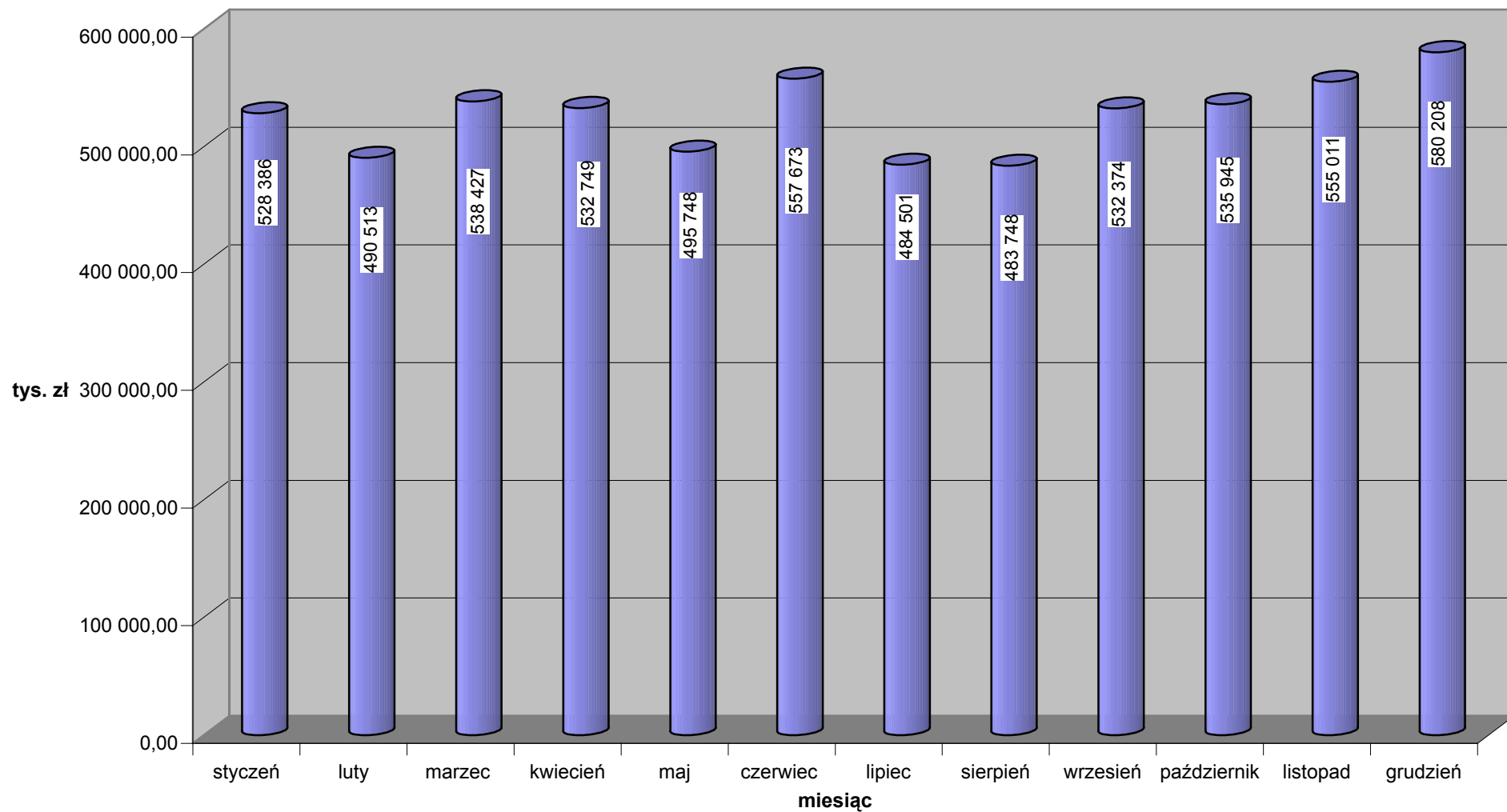

Refundacja leków w 2005r. w OW NFZ -
kwota refundacji na 10 000 ubezpieczonych

tys. zł

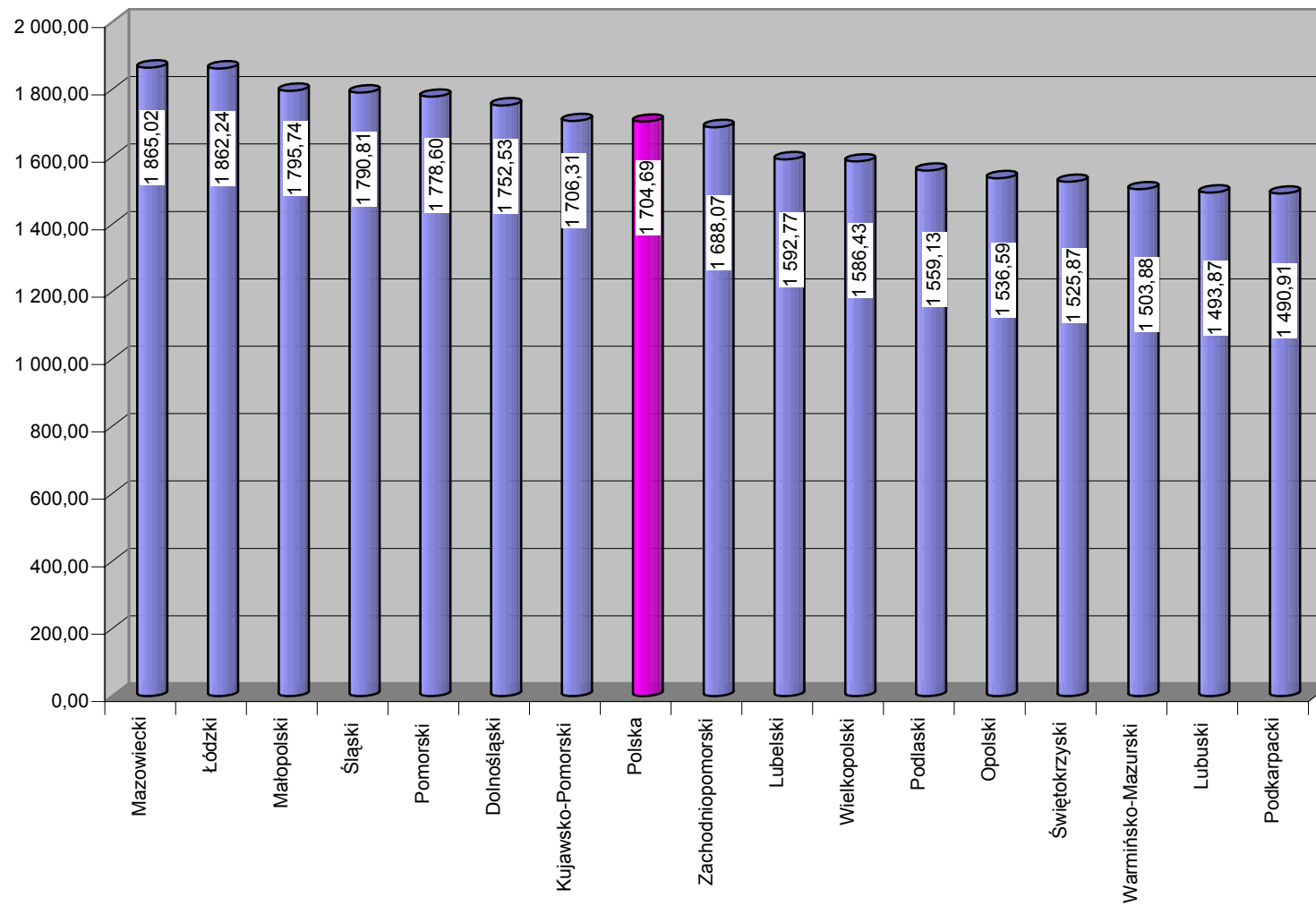

Stopień wykonania planu finansowego na rok 2005 w poszczególnych OW NFZ

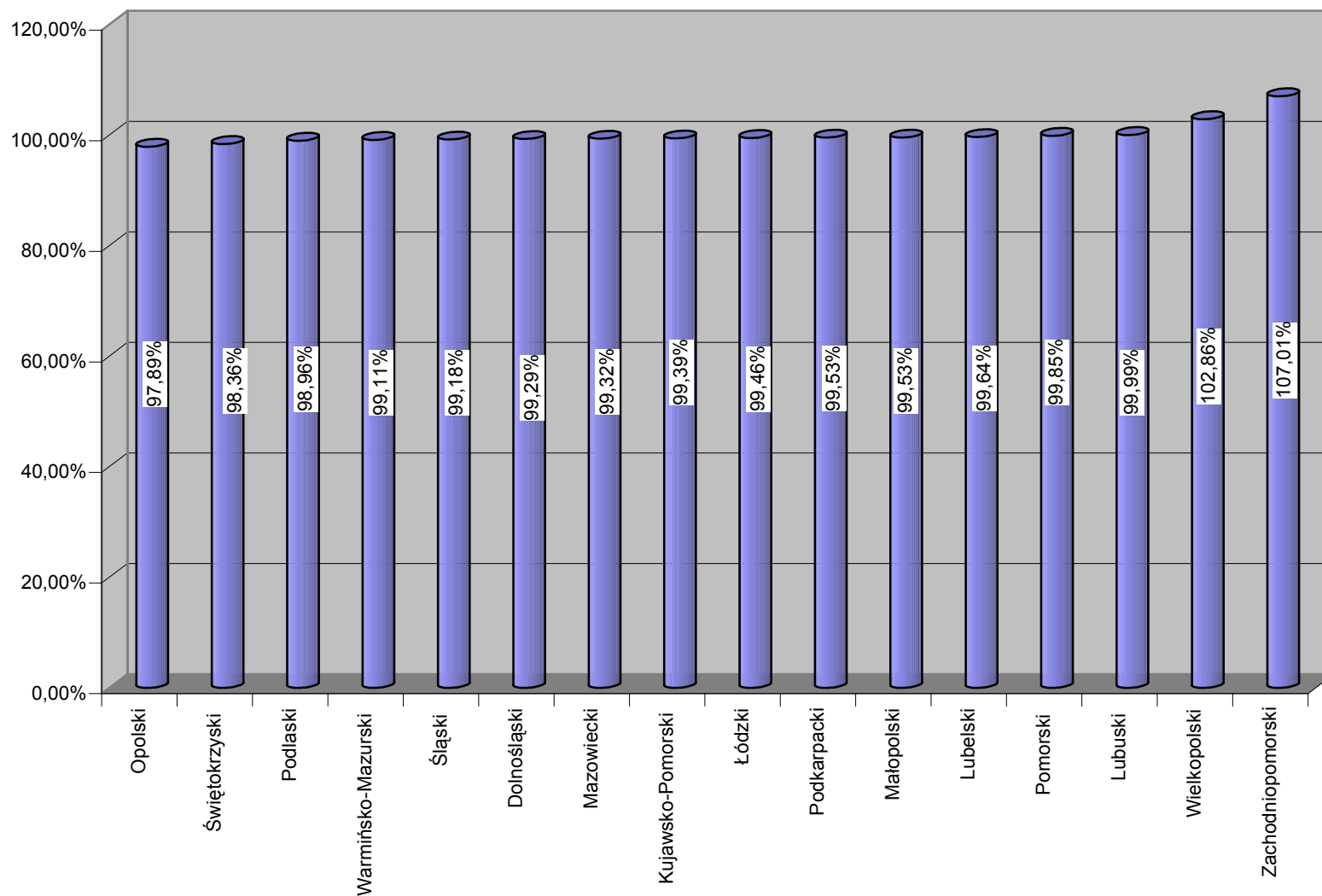

Analiza sprzedanych leków

2005 - 01 - styczeń do 2005 - 12 - grudzień - typ okresu: Miesiąc

Analiza z podziałem na: Grupy leków ATC - rozdziały

Kod pocz.	Kod końc.	Grupa leków ATC - rozdziały	Liczba opakowań	Kwota refundacji	Dopłata św-biorcy	Wartość brutto	średnia cena leku	średnia dopłata do opak. leku	
								NFZ	pacjenta
A01	A16AZ	"PRZEWÓD POKARM.I METABOLIZM"	51 817 504,95	946 149 604,25	483 013 267,38	1 429 162 871,63	27,58	18,26	9,32
B01	B06AA	"KREW I UKŁAD KRWIOTWÓRCZY"	7 988 512,52	284 163 644,66	57 621 225,44	341 784 870,10	42,78	35,57	7,21
C01	C10AX	"UKŁAD SERCOWO NACZYNIOWY"	122 455 951,99	888 769 645,91	1 146 071 649,29	2 034 841 295,20	16,62	7,26	9,36
D01	D11AZ	"DERMATOLOGIA"	6 878 179,61	47 667 955,40	44 415 679,22	92 083 634,62	13,39	6,93	6,46
G01	G04CX	"UKŁAD MOCZOWO-PŁCIOWY I HORMONY PŁCIOWE"	15 699 117,54	263 107 313,88	231 110 263,09	494 217 576,97	31,48	16,76	14,72
H01	H05BA	"ENDOKRYNOLOGIA-HORMONY,BEZ HORM.PŁCIOWYCH"	9 416 642,96	81 058 705,45	39 487 006,85	120 545 712,30	12,80	8,61	4,19
J01	J07X	"LEKI PRZECIWKAZAŻNE"	45 737 834,19	475 917 295,23	519 930 718,51	995 848 013,74	21,77	10,41	11,37
L01	L04AX	"LEKI ONKOLOGICZNE I IMMUNOMODULACYJNE"	1 780 720,66	414 494 871,26	3 671 185,59	418 166 056,85	234,83	232,77	2,06
M01	M09AX	"UKŁAD MIĘŚNIOWO-SZKIELETOWY"	25 307 948,69	265 594 247,54	144 657 565,92	410 251 813,46	16,21	10,49	5,72
N01	N07XX	"CENTRALNY UKŁAD NERWOWY"	37 205 353,21	1 033 415 335,89	166 902 945,60	1 200 318 281,49	32,26	27,78	4,49
P01	P03BX	"LEKI PRZECIWPASOŻYTNICZE, OWADOBÓJCZE I REPELENTY"	1 537 460,35	5 881 540,36	3 837 708,31	9 719 248,67	6,32	3,83	2,50
R01	R07AZ	"UKŁAD ODDECHOWY"	28 985 243,39	838 070 520,72	239 629 141,35	1 077 699 662,07	37,18	28,91	8,27
S01	S03D	"NARZĄDY ZMYŚŁÓW"	7 882 067,37	82 286 858,14	40 059 072,46	122 345 930,60	15,52	10,44	5,08
V01	V10XX	"VARIA"	5 642 933,09	99 791 183,28	79 450 953,81	179 242 137,09	31,76	17,68	14,08
		srednia	382 465 029,75	6 181 330 980,71	3 270 767 942,42	9 452 098 923,13	24,71	16,16	8,55

Udział dopłat NFZ i pacjenta w średniej cenie opakowania leku refundowanego w 2005r. - w poszczególnych grupach terapeutycznych

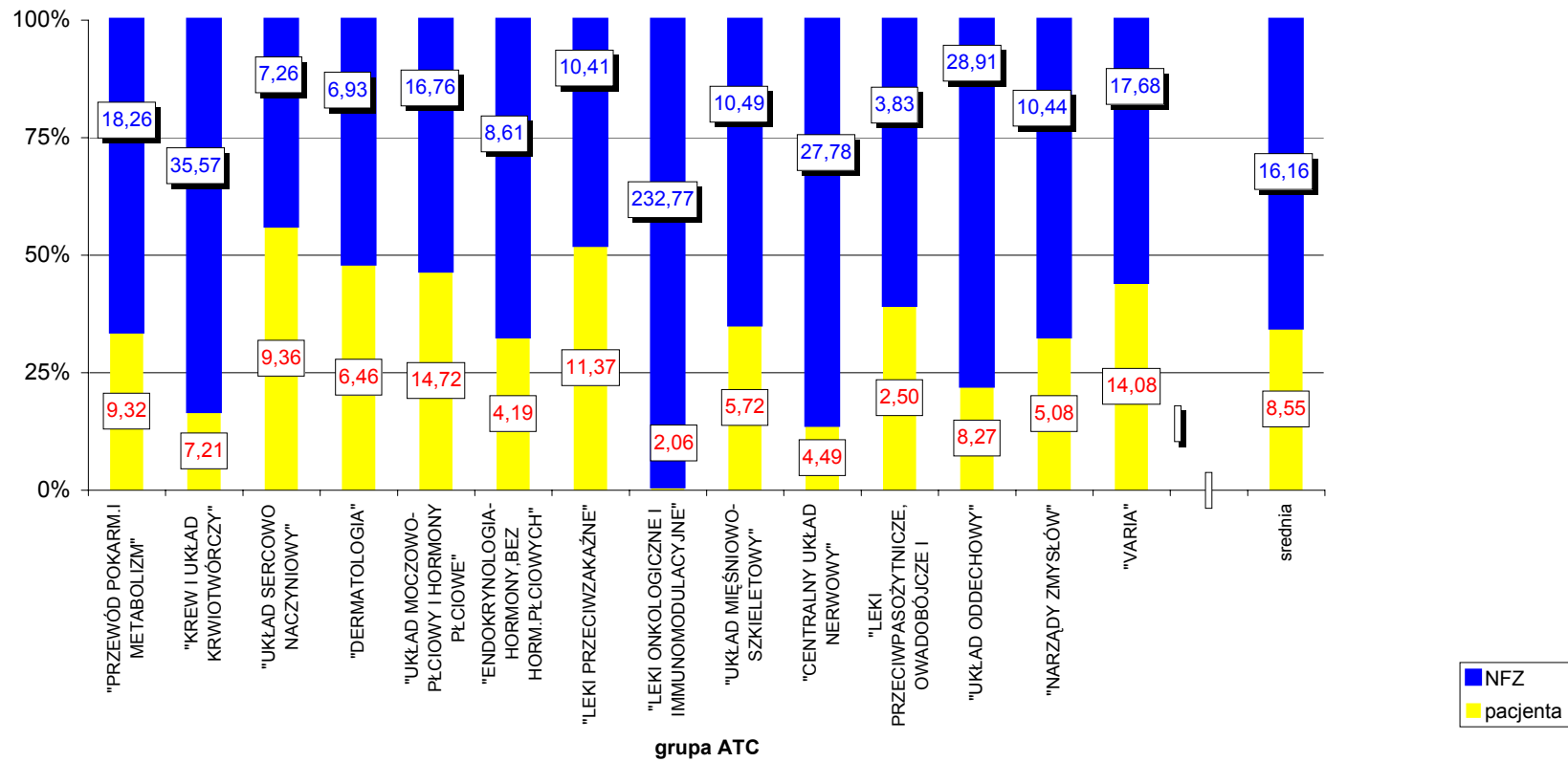

**Średnia dopłata NFZ i pacjenta do opakowania leku refundowanego w 2005r.
- w poszczególnych grupach terapeutycznych**

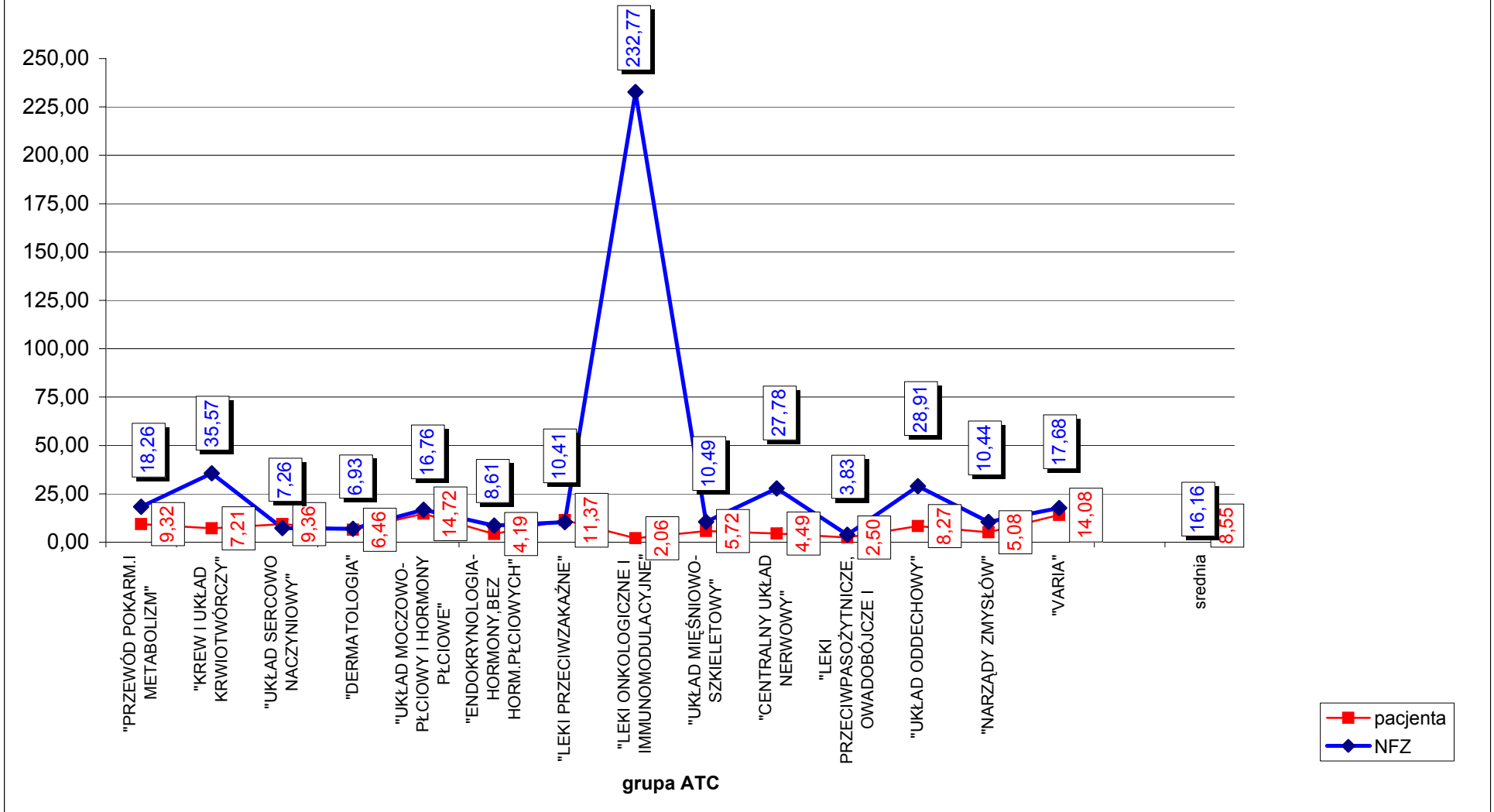

Średnia dopłata NFZ i pacjenta do opakowania leku refundowanego w 2005r. - grupy uprawnień dodatkowych

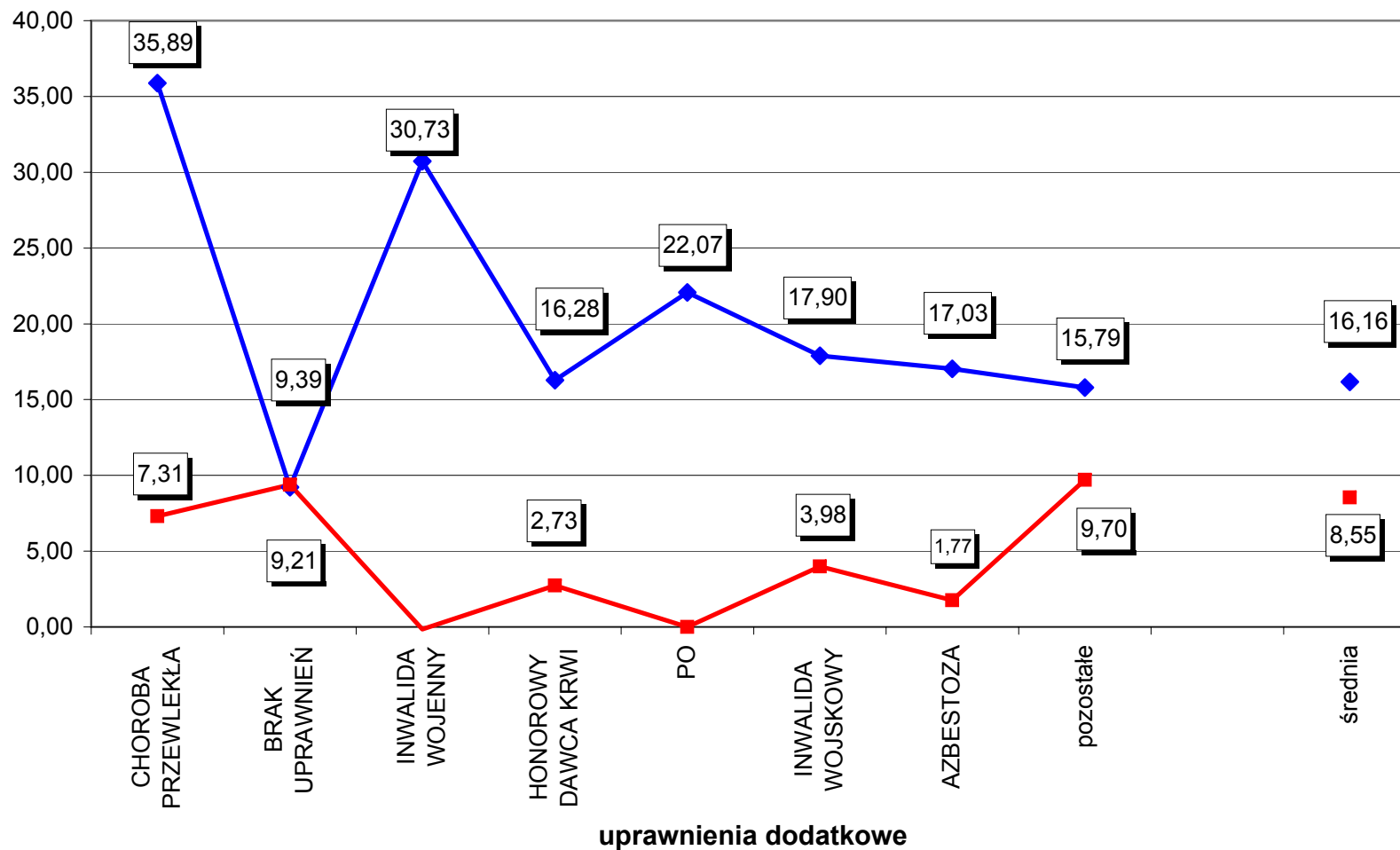

Udział dopłat NFZ i pacjenta w średniej cenie opakowania leku refundowanego w 2005r. - grupy uprawnień dodatkowych

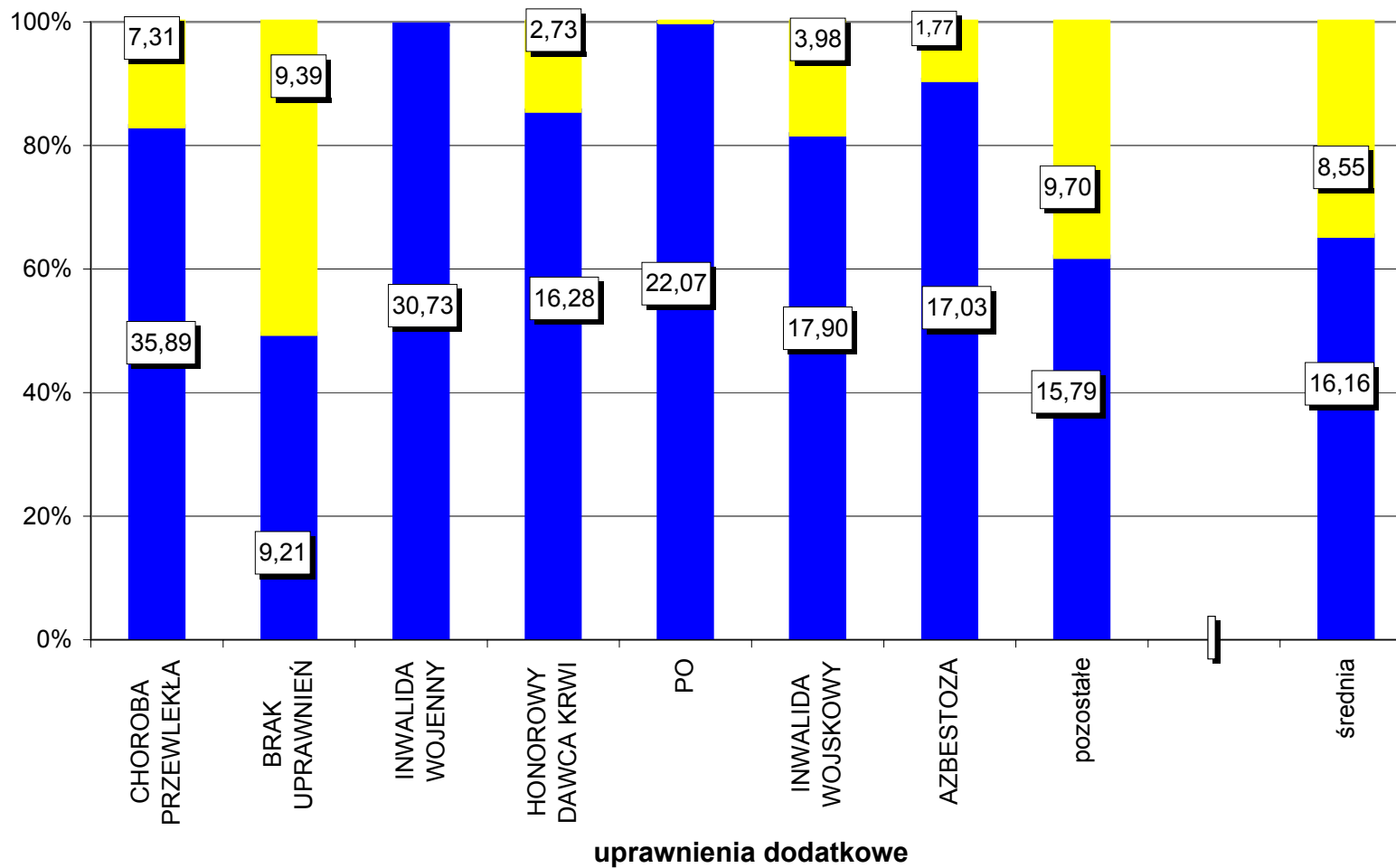

Analiza sprzedanych leków

2005 - 01 - styczeń do 2005 - 12 - grudzień - typ okresu: Miesiąc

Analiza z podziałem na: Uprawnienia dodatkowe pacjentów

Kod upr.	Uprawnienie dodatkowe pacjenta	Liczba opakowań	Kwota refundacji	Dopłata św-biorcy	Wartość brutto	średnia cena leku	średnia dopłata do opak. leku	
							NFZ	pacjenta
P	CHOROBA PRZEWLEKŁA	88 888 292,63	3 189 886 927,27	649 827 877,58	3 839 714 804,85	43,20	35,89	7,31
X	BRAK UPRAWNIENI	278 415 564,07	2 565 207 652,47	2 615 233 489,52	5 180 441 141,99	18,61	9,21	9,39
IB	INWALIDA WOJENNY	12 342 613,71	379 268 124,48	-1 762 664,10	377 505 460,38	30,59	30,73	-0,14
ZK	HONOROWY DAWCA KRWI	2 532 666,61	41 223 877,58	6 918 622,26	48 142 499,84	19,01	16,28	2,73
PO	PO	153 269,06	3 382 162,23	1 063,45	3 383 225,68	22,07	22,07	0,01
IW	INWALIDA WOJSKOWY	126 160,36	2 257 749,94	502 352,60	2 760 102,54	21,88	17,90	3,98
AZ	AZBESTOZA	1 951,02	33 223,55	3 448,67	36 672,22	18,80	17,03	1,77
-	pozostałe	4 512,30	71 263,19	43 752,44	115 015,63	25,49	15,79	9,70
	średnia	382 465 029,75	6 181 330 980,71	3 270 767 942,42	9 452 098 923,13	24,71	16,16	8,55

Analiza sprzedanych leków

2005 - 01 - styczeń do 2005 - 12 - grudzień - typ okresu: Miesiąc

Analiza z podziałem na: Grupy leków ATC - rozdziały

Kod pocz.	Kod końc.	Grupa leków ATC - rozdziały	Liczba opakowań	Kwota refundacji	Dopłata św-biorcy	Wartość brutto	współplacenie	
							po stronie NFZ	po stronie pacjenta
		BRAK DANYCH	14 129 559,23	454 962 258,74	70 909 559,60	525 871 818,34	86,52%	13,48%
A01	A16AZ	"PRZEWÓD POKARM.I METABOLIZM"	51 817 504,95	946 149 604,25	483 013 267,38	1 429 162 871,63	66,20%	33,80%
B01	B06AA	"KREW I UKŁAD KRWIOTWÓRCZY"	7 988 512,52	284 163 644,66	57 621 225,44	341 784 870,10	83,14%	16,86%
C01	C10AX	"UKŁAD SERCOWO NACZYNIOWY"	122 455 951,99	888 769 645,91	1 146 071 649,29	2 034 841 295,20	43,68%	56,32%
D01	D11AZ	"DERMATOLOGIA"	6 878 179,61	47 667 955,40	44 415 679,22	92 083 634,62	51,77%	48,23%
G01	G04CX	"UKŁAD MOCZOWO-PŁCIOWY I HORMONY PŁCIOWE"	15 699 117,54	263 107 313,88	231 110 263,09	494 217 576,97	53,24%	46,76%
H01	H05BA	"ENDOKRYNOLOGIA-HORMONY,BEZ HORM.PŁCIOWYCH"	9 416 642,96	81 058 705,45	39 487 006,85	120 545 712,30	67,24%	32,76%
J01	J07X	"LEKI PRZECIWZAKAŻNE"	45 737 834,19	475 917 295,23	519 930 718,51	995 848 013,74	47,79%	52,21%
L01	L04AX	"LEKI ONKOLOGICZNE I IMMUNOMODULACYJNE"	1 780 720,66	414 494 871,26	3 671 185,59	418 166 056,85	99,12%	0,88%
M01	M09AX	"UKŁAD MIĘŚNIOWO-SZKIELETOWY"	25 307 948,69	265 594 247,54	144 657 565,92	410 251 813,46	64,74%	35,26%
N01	N07XX	"CENTRALNY UKŁAD NERWOWY"	37 205 353,21	1 033 415 335,89	166 902 945,60	1 200 318 281,49	86,10%	13,90%
P01	P03BX	"LEKI PRZECIWPASOŻYTNICZE, OWADOBÓJCZE I REPELENTY"	1 537 460,35	5 881 540,36	3 837 708,31	9 719 248,67	60,51%	39,49%
R01	R07AZ	"UKŁAD ODDECHOWY"	28 985 243,39	838 070 520,72	239 629 141,35	1 077 699 662,07	77,76%	22,24%
S01	S03D	"NARZĄDY ZMYŚLÓW"	7 882 067,37	82 286 858,14	40 059 072,46	122 345 930,60	67,26%	32,74%
V01	V10XX	"VARIA"	5 642 933,09	99 791 183,28	79 450 953,81	179 242 137,09	55,67%	44,33%
			382 465 029,75	6 181 330 980,71	3 270 767 942,42	9 452 098 923,13	65,40%	34,60%

Współpłacenie- udział NFZ i pacjenta w dopłatach do leków refundowanych w 2005r. - w poszczególnych grupach terapeutycznych

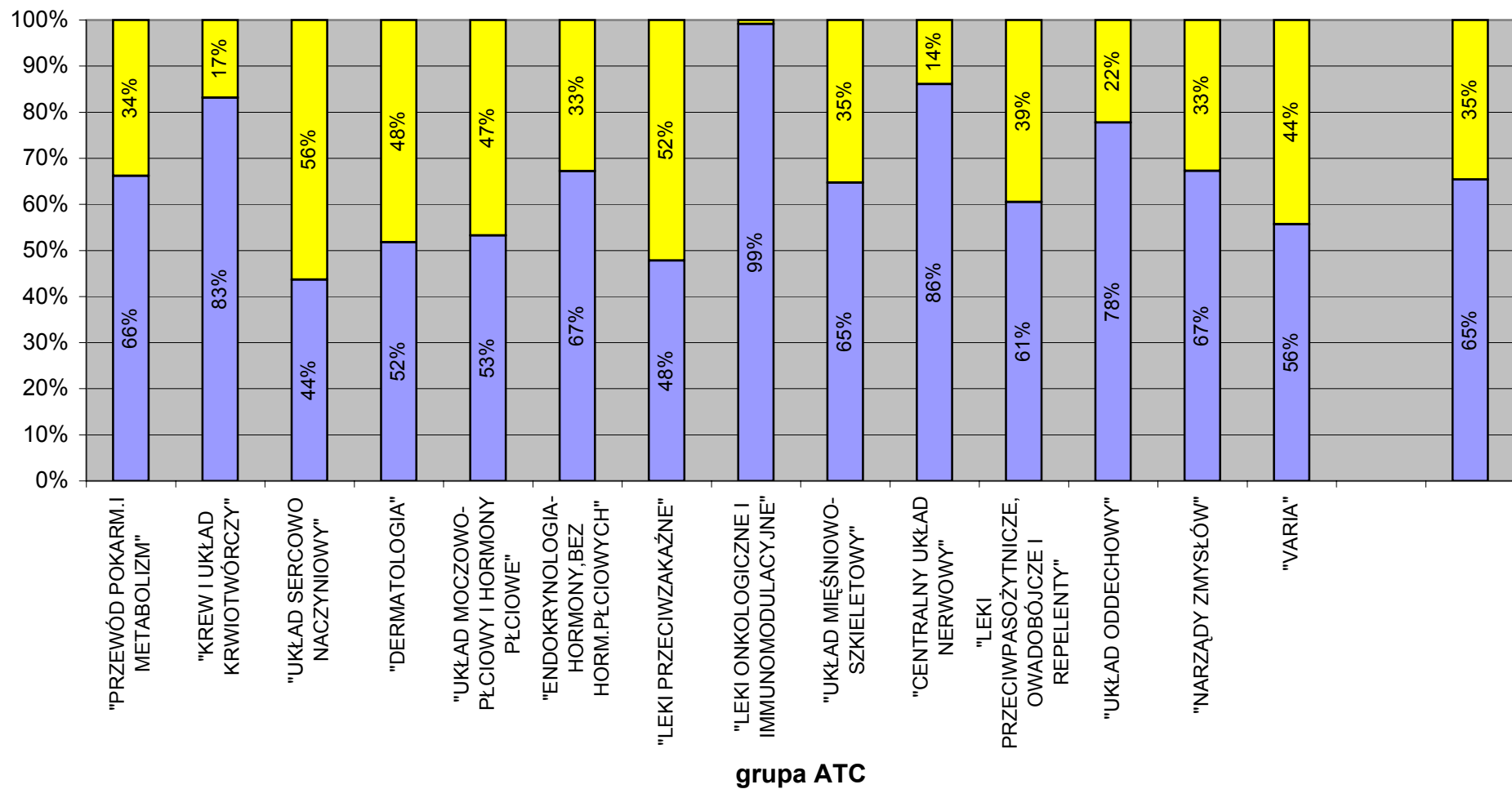

Analiza sprzedanych leków
 2005 - 01 - styczeń do 2005 - 12 - grudzień - typ okresu: Miesiąc
 Analiza z podziałem na: Rodzaje odpłatności

Rodzaj odpłatności	Liczba opakowań	Kwota refundacji	Dopłata św-biorcy	Wartość brutto	współpłacenie	
					po stronie NFZ	po stronie pacjenta
30 %	61 901 960,49	1 142 704 912,88	797 357 013,87	1 940 061 926,75	58,90%	41,10%
50 %	130 991 412,41	1 047 718 442,95	1 522 356 651,34	2 570 075 094,29	40,77%	59,23%
BEZPŁATNIE	41 335 311,27	823 075 433,59	19 470 065,54	842 545 499,13	97,69%	2,31%
RYCZAŁT	148 236 345,57	3 167 832 191,29	931 584 211,67	4 099 416 402,96	77,28%	22,72%
	382 465 029,75	6 181 330 980,71	3 270 767 942,42	9 452 098 923,13	65,40%	34,60%

Współpłacenie- udział NFZ i pacjenta w dopłatach do leków refundowanych w 2005r.
 - w poszczególnych grupach odpłatności

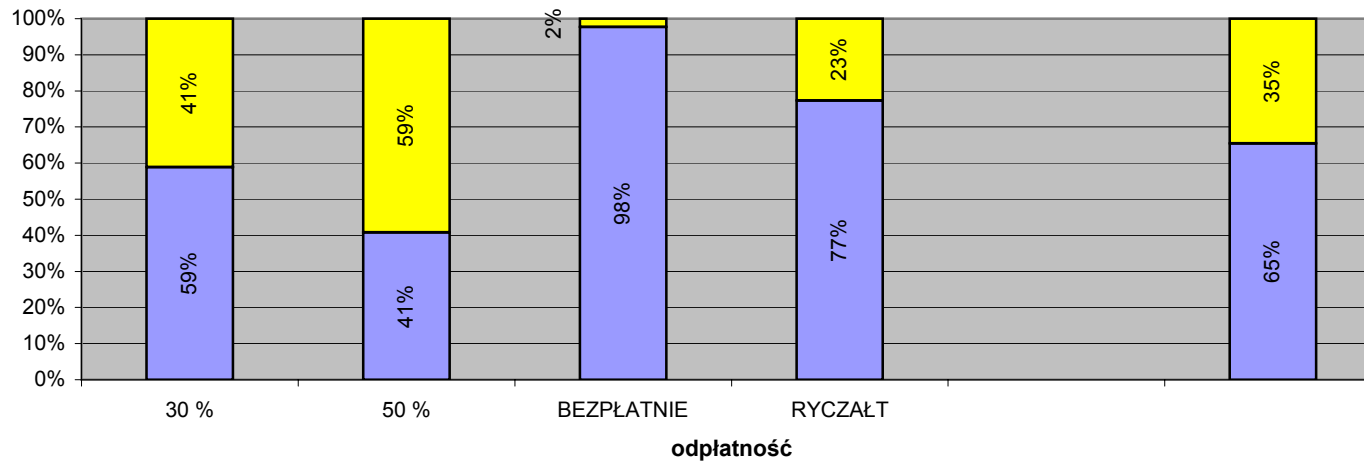

**Współpłacenie- udział NFZ i pacjenta w dopłatach do leków refundowanych
w 2005r. - grupy uprawnień dodatkowych**

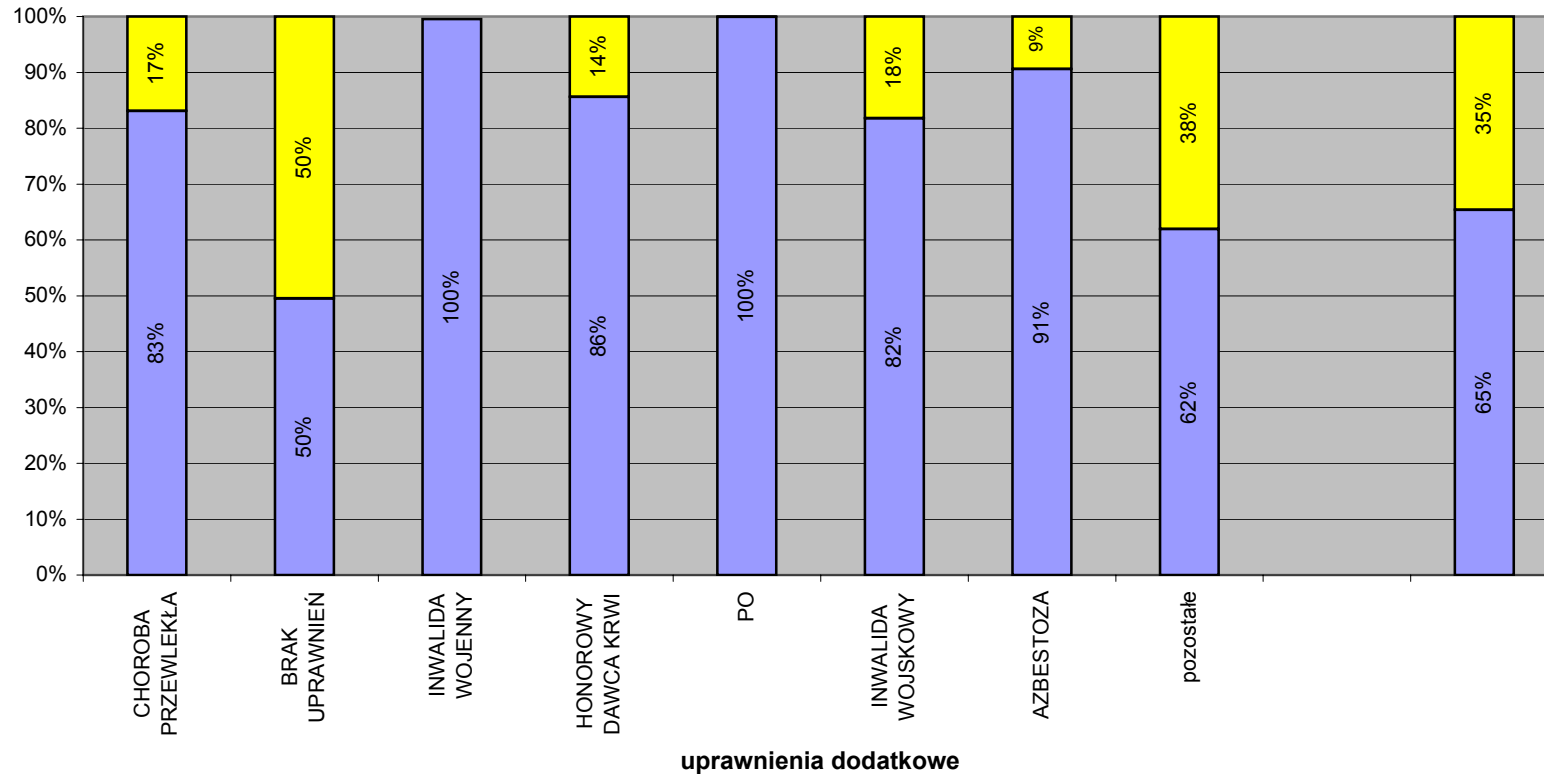

Analiza sprzedanych leków

2005 - 01 - styczeń do 2005 - 12 - grudzień - typ okresu: Miesiąc

Analiza z podziałem na: Uprawnienia dodatkowe pacjentów

Kod upr.	Uprawnienie dodatkowe pacjenta	Liczba opakowań	Kwota refundacji	Dopłata św-biorcy	Wartość brutto	współpłacenie	
						po stronie NFZ	po stronie pacjenta
P	CHOROBA PRZEWLEKŁA	88 888 292,63	3 189 886 927,27	649 827 877,58	3 839 714 804,85	83,08%	16,92%
X	BRAK UPRAWNIEN	278 415 564,07	2 565 207 652,47	2 615 233 489,52	5 180 441 141,99	49,52%	50,48%
IB	INWALIDA WOJENNY	12 342 613,71	379 268 124,48	-1 762 664,10	377 505 460,38	100,47%	-0,47%
ZK	HONOROWY DAWCA KRWI	2 532 666,61	41 223 877,58	6 918 622,26	48 142 499,84	85,63%	14,37%
PO	PO	153 269,06	3 382 162,23	1 063,45	3 383 225,68	99,97%	0,03%
IW	INWALIDA WOJSKOWY	126 160,36	2 257 749,94	502 352,60	2 760 102,54	81,80%	18,20%
AZ	AZBESTOZA	1 951,02	33 223,55	3 448,67	36 672,22	90,60%	9,40%
-	pozostałe	4 512,30	71 263,19	43 752,44	115 015,63	61,96%	38,04%
		382 465 029,75	6 181 330 980,71	3 270 767 942,42	9 452 098 923,13	65,40%	34,60%