

# Rzeczoznawstwo Samochodowe „KARINEX”

**mgr inż. Wojciech Popiak**

Rzeczoznawca Techniki Samochodowej  
Biegły Skarbowy Izby Skarbowej w Szczecinie

(nr 18 na liście biegłych skarbowych)

ul. Obłoków 13, 71-493 SZCZECIN, NIP: 852-070-06-99

tel.: +48-601-780-494,

e-mail: wojciechpopiak@o2.pl, www.autoekspert.szczecin.pl

*Kopia*  
RZECZOZNAWCA TECHNIKI  
SAMOCHODOWEJ  
BIEGŁY SKARBOWY w zakresie  
wyceny pojazdów, maszyn i urządzeń  
mgr inż. Wojciech Popiak

LICENCJA  
F/031/11

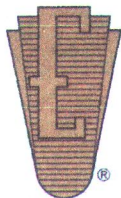

Partner  
**STOWARZYSZENIA RZECZOZNAWCÓW  
TECHNIKI SAMOCHODOWEJ I RUCHU DROGOWEGO**  
**STOWARZYSZENIE RZECZOZNAWCÓW SAMOCHODOWYCH**  
**EKSPEKT MOT**

Rok założenia 1948

Członek Międzynarodowej Federacji Ekspertów Samochodowych – FIEA  
Członek Rzeczywisty Polskiego Związku Motorowego – PZM  
Członek założyciel Polskiej Izby Motoryzacji – PIM

**WYCENA Nr: 194/2023**

z dnia: 2023/11/29

Rzeczoznawca : mgr inż. Wojciech Popiak

Zleceniodawca: Narodowy Fundusz Zdrowia

Adres: Ul. Rakowiecka 26/30, 02-528 Warszawa

Zlec. pismo, znak: Przesłanego mailem

z dnia: 2023/11/27

Zadanie: Określenie wartości rynkowej pojazdu na dzień oględzin.

## PODSTAWA WYCENY

Oględziny pojazdu przeprowadzone w Szczecinie w dniu 2023-11-29.

## DANE IDENTYFIKACYJNE POJAZDU

Dane: [O] XI-2023

Marka: CHEVROLET

Rok produkcji: 2011

Model: Cruze 1.6 16V MR`09 E5

Wersja: LS+

Nr rejestracyjny: WU 81131

Rodzaj pojazdu: Samochód osobowy

VIN: KL1JF69E9CK601698

Nr INFO-EKSPERT	259-00250
Data pierwszej rejestracji	2011/12/22
Data ważności badania technicznego	2023/12/12
Wskazanie drogomierza	164763 km
Okres eksploatacji pojazdu (11/12/22-23/11/29)	143 mies.
Kolor powłoki lakierowej, (rodzaj lakieru)	srebrny 2-warstwowy z efektem metalicznym
Dop. masa cała.	1819 kg
Rodzaj nadwozia	sedan 4 drzwiowy
Jednostka napędowa	z zapłonem iskrowym (wtrysk)
Pojemność / Moc silnika	1598 ccm / 91kW (124KM)
Liczba cylindrów / Układ cylindrów / Liczba zaworów	4 / rzędowy / 16
Rodzaj skrzyni biegów	manualna
Rodzaj napędu	przedni (4x2)

## WYPOSAŻENIE STANDARDOWE (2011.08-2013.01)

L.p.	Nazwa elementu wyposażenia	L.p.	Nazwa elementu wyposażenia
1	ABS - system zapobiegający blokowaniu kół	20	Radioodtwarzacz CD + MP3
2	Autoalarm	21	Siedzenia tylne dzielone asymetrycznie
3	Czujniki parkowania	22	Sterowanie radiem w kierownicy
4	Dźwignia zmiany biegów pokryta skórą	23	Sygnalizacja niezapiętych pasów przednich
5	Fotel kierowcy z regulacją wysokości	24	System kontroli trakcji TCS



6	Głośniki 4 szt.	25	System stabilizacji toru jazdy ESC
7	Kierownica pokryta skórą	26	System wspomagania nagłego hamowania
8	Klimatyzacja	27	Szyby przednie regulowane elektrycznie
9	Kolumna kierownicy regulowana	28	Szyby tylne regulowane elektrycznie
10	Komputer pokładowy	29	Światła p/mgielne przednie
11	Kurtyny powietrzne boczne	30	Tarcze kół aluminiowe 16"
12	Lusterka zewnętrzne podgrzewane elektrycznie	31	Tempomat
13	Lusterka zewnętrzne regulowane elektrycznie	32	Wspomaganie układu kierowniczego
14	Lusterka zewnętrzne w kolorze nadwozia	33	Wyświetlacz monochromatyczny
15	Napinacze pasów bezpieczeństwa	34	Zabezpieczenie drzwi przed otwarciem od wewnątrz
16	Podłokietnik centralny przedni	35	Zamek centralny zdalnie sterowany
17	Poduszka powietrzna kierowcy	36	Zderzaki w kolorze nadwozia
18	Poduszka powietrzna pasażera	37	Zestaw naprawczy opon
19	Poduszki powietrzne boczne	38	Złącze "AUX"

### WYPOSAŻENIE DODATKOWE

Lp.	Nazwa elementu wyposażenia	Wartość [PLN]
1	Lakier metalizowany	481
2	Pakiet PREMIUM (dopłata)	639
	Klimatyzacja automatyczna	
	Lusterko wewnętrzne ściemniane automatycznie	
	Wycieraczki z czujnikiem deszczu	
	Głośniki 2 szt. dodatkowe	
	Światła mijania włączone automatycznie	

### OPIS ZAMONTOWANEGO W POJEŹDZIE OGUMIENIA

Koło	Marka, typ	Bieżnik [mm]	Zużycie [%]
Przednie lewe:	SEMPERIT 205/60 R16 92H SPEED GRIP 2 TL		50
Przednie prawe:	SEMPERIT 205/60 R16 92H SPEED GRIP 2 TL		50
Tylne lewe:	SEMPERIT 205/60 R16 92H SPEED GRIP 2 TL		50
Tylne prawe:	SEMPERIT 205/60 R16 92H SPEED GRIP 2 TL		50

### STAN TECHNICZNY POJAZDU

Do oględzin przedstawiono pojazd z ważnym badaniem technicznym w stanie technicznym odpowiednim do przebiegu i roku produkcji.

W trakcie oględzin pojazdu stwierdzono następujące wady uszkodzenia i niesprawności:

1. Zderzak przedni - porysowany z prawej i lewej strony - do naprawy i lakierowania.
2. Drzwi tylne prawe - porysowane - do naprawy i lakierowania.
3. Błotnik tylny prawy - porysowany na nadkole - do naprawy i lakierowania.
4. Zderzak tylny - porysowany - do lakierowania.
5. Lusterko lewe - porysowana obudowa - do lakierowania.
6. Obudowa lusterka prawego - brak.

W załączeniu:

Fotografie pojazdu i jego cech identyfikacyjnych - 2 karty zawierające 14 szt. fotografii.

### KOREKTY

WARTOŚĆ BAZOWA BRUTTO (150 mies.)	20 700 PLN
KOREKTA ZA WYPOSAŻENIE DODATKOWE	1 120 PLN

*Wyposażenie pojazdu powoduje powiększenie wartości pojazdu, gdy jest wyposażeniem ponadstandardowym oraz jest sprawne, czyli zdolne do spełnienia swojej funkcji. Wielkość korekty wartości bazowej, związanej z wyposażeniem dodatkowym pojazdu została określona na podstawie udziału tego wyposażenia w wartości standardowo wyposażonego nowego pojazdu z uwzględnieniem amortyzacji pojazdu i zwiększonej amortyzacji jego wyposażenia.*

KOREKTA ZA PIERWSZĄ REJESTRACJĘ	569 PLN
---------------------------------	---------

*Korekta uwzględnia wpływ daty pierwszej rejestracji pojazdu (pierwszego dopuszczenia do ruchu po zakupieniu pojazdu nowego) na jego wartość. Przyjmuje się, że pojazd bazowy został zarejestrowany po raz pierwszy 2011/05/15. Pojazd wyceniany został zarejestrowany 7 miesięcy później, zatem jego okres eksploatacji jest krótszy od okresu eksploatacji pojazdu bazowego i stąd wynika*

dotatnia korekta wartości.

**KOREKTA ZA PRZEBIEG** ..... **679 PLN**

Korekta uwzględnia wpływ przebiegu pojazdu na jego wartość. Wartość bazowa (skorygowana o wpływ pierwszej rejestracji) została określona dla przebiegu normatywnego 185 000 km. Zweryfikowany przebieg wycenianego pojazdu jest mniejszy od normatywnego o - 20 237 km. Powoduje to zastosowanie korekty wartości w wysokości 3,04%.

**KOREKTY RÓŻNE** ..... **- 3 700 PLN**

W tym:	[%]	Wart. [PLN]
Koszt naprawy stwierdzonych uszkodzeń	-16,0	-3 700

**Wartość rynkowa brutto wyżej zidentyfikowanego pojazdu, określona na dzień wykonania opinii wynosi:**

**19400 PLN**

(słownie: dziewiętnaście tysięcy czterysta złotych)

w tym VAT (23,0%) 3627,64 PLN

**Wartość określono na podstawie:**

- notowań wartości rynkowych z bazy pojazdów "Komputerowego Systemu INFO-EKSPERT" na XI-2023 zaakceptowanych przez wykonawcę opinii,
- korekt mających wpływ na wartość pojazdu.

Rzecznawca Samochodowy  
Biegły Skarbowy nr 18  
Izby Skarbowej w Szczecinie

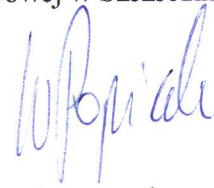

RZECZOZNAWCA TECHNIKI  
SAMOCHODOWEJ  
BIEGŁY SKARBOWY w zakresie  
wyceny pojazdów, maszyn i urządzeń  
mgr inż. Wojciech Popiak



**DOKUMENTACJA FOTOGRAFICZNA**

do wyceny nr: 194/2023

z dnia: 2023/11/29

**DANE IDENTYFIKACYJNE POJAZDU**

Dane: [O] XI-2023

Marka: CHEVROLET

Rok produkcji: 2011

Model: Cruze 1.6 16V MR'09 E5

Wersja: LS+

Nr rejestracyjny: WU 81131

Rodzaj pojazdu: Samochód osobowy





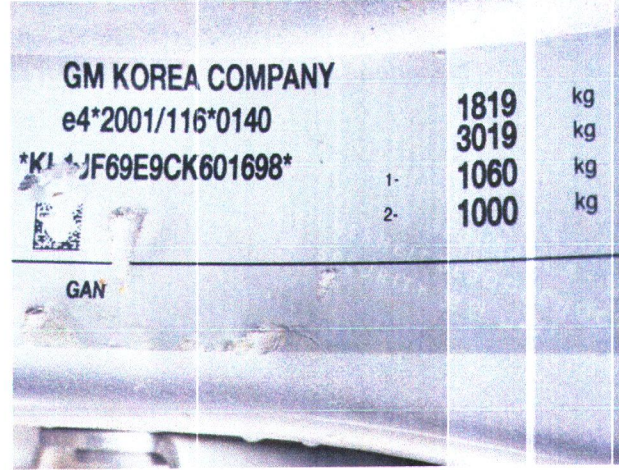
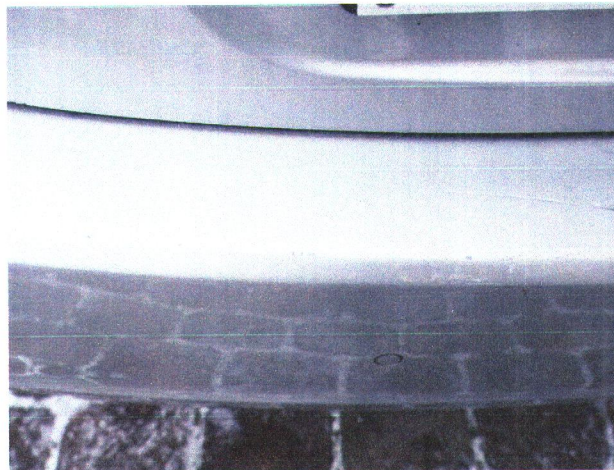
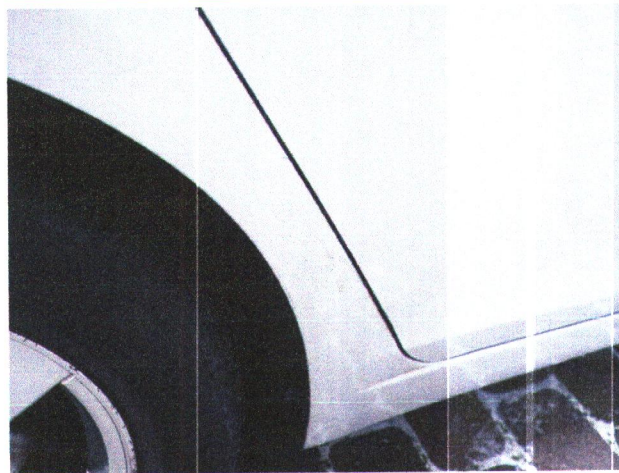
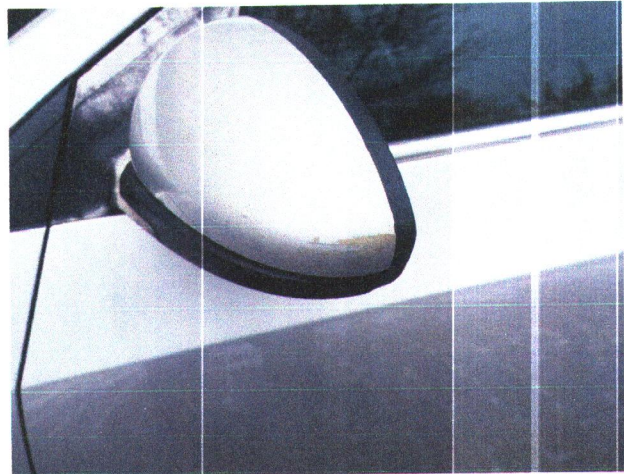

GM KOREA COMPANY			
e4*2001/116*0140		1819	kg
*K1 JF69E9CK601698*		3019	kg
	1-	1060	kg
	2-	1000	kg

GAN

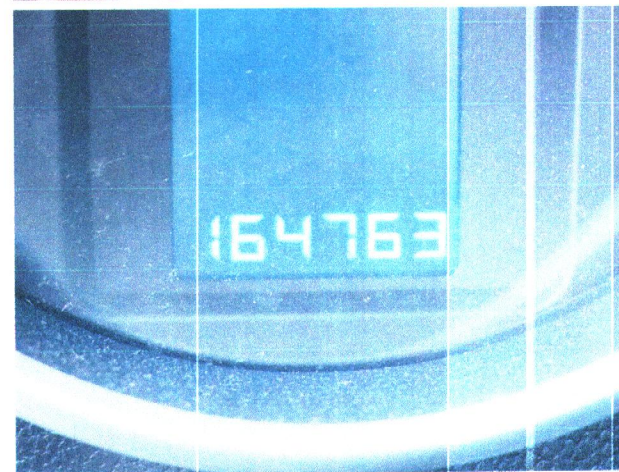
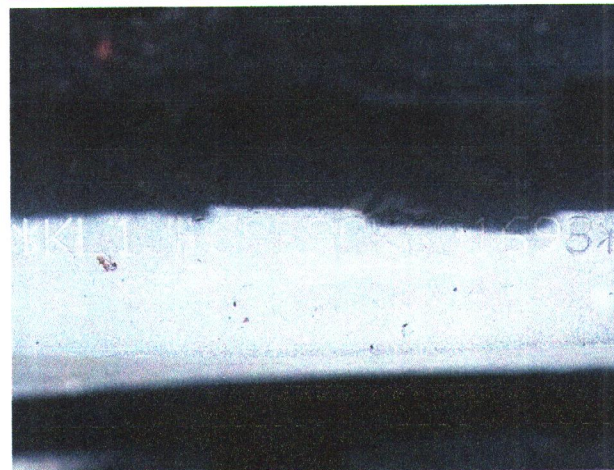

*Handwritten signature*